



Einwohnergemeinde Wald



Jahresrechnung 2023

nach HRM2

Gemeindeversammlung vom 05. Juni 2024

INHALTSVERZEICHNIS

1	BERICHTERSTATTUNG	
1.1	Auf einen Blick	3
1.2	Erfolgsrechnung	4 - 6
1.2.1	Ergebnis Gesamthaushalt (inklusive Spezialfinanzierungen)	
1.2.2	Ergebnis Allgemeiner Haushalt (Steuerhaushalt)	
1.2.3	Ergebnisse Spezialfinanzierungen (SF) gebührenfinanzierte Bereiche	
1.2.4	Ergebnisse übrige Spezialfinanzierungen (SF) mit Gemeindereglement	
1.3	Wesentliches zur Erfolgsrechnung des Gesamthaushaltes nach Sachgruppen	6 - 10
1.4	Investitionsrechnung	10
1.5	Bilanz	11
1.6	Nachkredite	11
2	ECKDATEN	
2.1	Übersicht	12
2.2	Selbstfinanzierung / Finanzierungsergebnis	13
2.3	Gestufte Erfolgsausweise	14 - 18
2.3.1	Gesamter Haushalt	
2.3.2	Allgemeiner Haushalt	
2.3.3	Wasserversorgung	
2.3.4	Abwasserentsorgung	
2.3.5	Abfallentsorgung	
3	BILANZ	19 - 20
4	FUNKTIONEN	
4.1	Erfolgsrechnung	21 - 26
4.2	Investitionsrechnung	27
5	SACHGRUPPEN	
5.1	Erfolgsrechnung	28
5.2	Investitionsrechnung	29
6	GELDFLUSSRECHNUNG	30 - 33
7.	FINANZKENNZAHLEN	
7.1	Gesamthaushalt	34 - 35
7.2	Allgemeiner Haushalt	35

7.3	Spezialfinanzierung Wasserversorgung	35
7.4	Spezialfinanzierung Abwasserentsorgung	36
7.5	Spezialfinanzierung Abfallentsorgung	36
8	ANTRAG DER EXEKUTIVE	37 - 38
9	BESTAETIGUNGSBERICHT	39 - 40
10	GENEHMIGUNG DER JAHRESRECHNUNG	41
11	ANHANG	
11.1	Regelwerk	42 - 43
11.1.1	Angewendetes Regelwerk	
11.1.2	Bewertung Finanzvermögen	
11.1.3	Bewertung Verwaltungsvermögen	
11.1.4	Aktivierungsgrenzen	
11.1.5	Bestehendes Verwaltungsvermögen	
11.2	Grundlagen der Jahresrechnung	44
11.3	Eigenkapitalnachweis	45
11.4	Rückstellungsspiegel	46
11.5	Beteiligungsspiegel	47 - 48
11.6	Gewährleistungsspiegel	49
11.7	Anlagespiegel	50 - 52
11.8	Kreditkontrolle	53 - 56
11.8.1	Verpflichtungskreditkontrolle für Investitionen	
11.8.2	Nachkredite	
11.9	Weitere massgebende Angaben	57 - 67
11.9.1	Werterhaltungskosten und Einlage in die Spezialfinanzierung Werterhalt Wasserversorgung	
11.9.2	Werterhaltungskosten und Einlage in die Spezialfinanzierung Werterhalt Abwasseranlagen	
11.9.3	Inventar Grundstücke und Gebäude im Finanzvermögen	
11.9.4	Inventar Sachanlagen im Verwaltungsvermögen	
12	DETAILS ZUR RECHNUNG	
	Bilanz	68 - 79
	Erfolgsrechnung nach Funktionen	80 - 106
	Erfolgsrechnung nach Sachgruppen	107 - 130
	Investitionsrechnung nach Funktionen	131 - 137
	Investitionsrechnung nach Sachgruppen	138 - 140

1 BERICHTERSTATTUNG

1.1 Auf einen Blick

Der Gesamthaushalt schliesst mit einem Ertragsüberschuss von CHF 191'374.15 deutlich besser ab als budgetiert. Die Nettoinvestitionen von CHF 85'432.90 können vollständig selber finanziert werden und es resultiert ein Finanzierungsüberschuss von CHF 478'239.40.

Im allgemeinen Haushalt (steuerfinanziert) wird ein Ertragsüberschuss von CHF 165'474.05 ausgewiesen.

Die gebührenfinanzierten Spezialfinanzierungen schliessen mit einem Ertragsüberschuss von CHF 25'900.10 ab. Dieser setzt sich aus einem Ertragsüberschuss bei der Wasserversorgung von CHF 37'564.05, einem Aufwandüberschuss bei der Abwasserentsorgung von CHF 951.90 und einem Aufwandüberschuss von CHF 10'712.05 bei der Abfallentsorgung zusammen.

Nach HRM2 muss das Ergebnis des **Gesamthaushalts** von der Gemeindeversammlung genehmigt werden. Es sieht im Detail wie folgt aus:

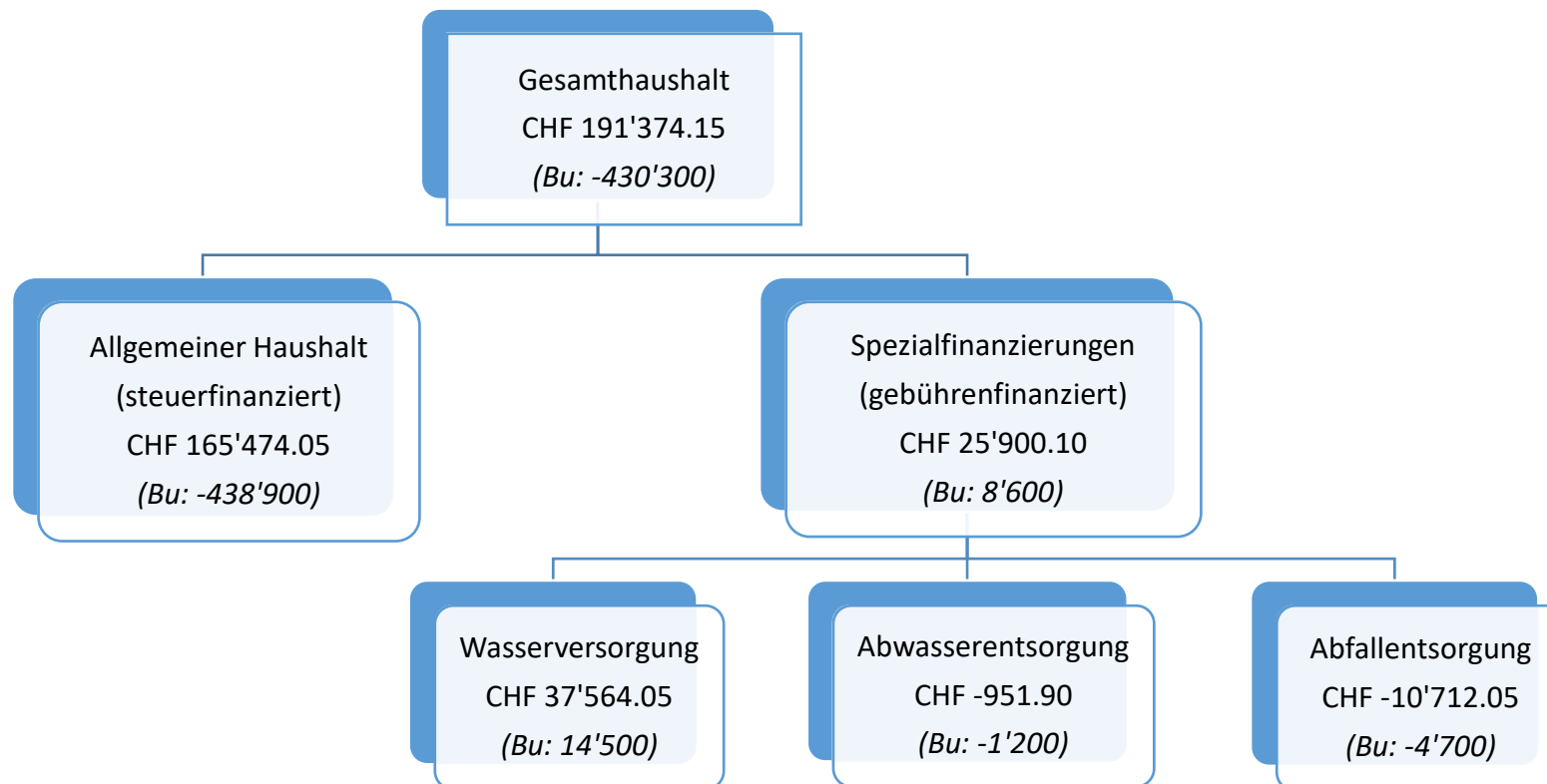

1.2 Erfolgsrechnung

Allgemeines

Die Jahresrechnung 2023 wurde nach dem Rechnungsmodell HRM2 gemäss Art. 70 Gemeindegesetz (GG, BSG 170.11) erstellt. Für die Buchhaltung stand die EDV-Anlage und die Gemeindesoftware Dialog NG im Rechenzentrum des Informatikzentrums Köniz-Muri zur Verfügung (mit einer Fernverbindung über Citrix-Metaframe nach Zimmerwald).

1.2.1 Ergebnis Gesamthaushalt (inklusive Spezialfinanzierungen)

Das Gesamtergebnis schliesst mit einem Ertragsüberschuss von CHF 191'374.15 ab. Budgetiert war ein Aufwandüberschuss von CHF 430'300.00. Die Besserstellung gegenüber dem Budget beträgt CHF 621'674.15.

1.2.2 Ergebnis Allgemeiner Haushalt (Steuerhaushalt)

Der Allgemeine Haushalt schliesst mit einem Ertragsüberschuss von CHF 165'474.05 ab. Budgetiert war ein Aufwandüberschuss von CHF 438'900.00. Die Besserstellung gegenüber dem Budget beträgt insgesamt CHF 604'374.05.

Folgende Umsatzverschiebungen führten zu diesem Ergebnis:

	<u>Mehraufwand</u>	<u>Minderaufwand</u>	<u>Mehrertrag</u>	<u>Minderertrag</u>	<u>Saldo</u>
0 Allgemeine Verwaltung	1'674.63	0.00	7'637.35	0.00	5'962.72
1 Öffentliche Ordnung und Sicherheit	0.00	63'297.55	0.00	28'012.40	35'285.15
2 Bildung	0.00	14'401.84	0.00	1'566.76	12'835.08
3 Kultur, Sport und Freizeit, Kirche	0.00	6'273.75	772.00	0.00	7'045.75
4 Gesundheit	0.00	2'338.45	0.00	0.00	2'338.45
5 Soziale Sicherheit	0.00	59'599.50	1'422.45	0.00	61'021.95
6 Verkehr und Nachrichtenübermittlung	0.00	48'762.29	9'144.00	0.00	57'906.29
7 Umweltschutz und Raumordnung	0.00	55'408.41	0.00	49'224.65	6'183.76
8 Volkswirtschaft	0.00	1'673.65	11'956.95	0.00	13'630.60
9 Finanzen und Steuern, VOR Abschluss	81'871.23	0.00	484'035.53	0.00	402'164.30
Total	83'545.86	251'755.44	514'968.28	78'803.81	604'374.05
9 Finanzen und Steuern, Abschluss	0.00	0.00	0.00	0.00	0.00
Gesamttotal	83'545.86	251'755.44	514'968.28	78'803.81	604'374.05

1.2.3 Ergebnisse Spezialfinanzierungen (SF) gebührenfinanzierte Bereiche

Die Wasserversorgung (Funktion 7101) schliesst mit einem Ertragsüberschuss von CHF 37'564.05 ab. Budgetiert war ein Ertragsüberschuss von CHF 14'500.00. Die Besserstellung von CHF 23'064.05 erfolgt hauptsächlich aus den um CHF 8'136.70 tieferen Wasserankaufskosten. Gleichzeitig war der Erlös aus dem Wasserverkauf CHF 7'827.90 tiefer und aus den Anschlussgebühren und Löschbeiträgen CHF 5'206.00 höher. Aus der Spezialfinanzierung (SF) Werterhalt wurden insbesondere für die Finanzierung von werterhaltenden Unterhaltsarbeiten CHF 13'870.80 höhere Entnahmen getätigt.

Nachfolgend die Bilanzwerte per 31. Dezember 2023:

Verwaltungsvermögen	CHF 245'529.70
Darlehen an WANEZ GmbH	CHF 1'000'000.00
Beteiligung an WANEZ GmbH	CHF 140'000.00
Bestand Werterhalt	CHF 114'302.35
Bestand Spezialfinanzierung	CHF 544'918.28

Die Abwasserentsorgung (Funktion 7201) schliesst mit einem Aufwandüberschuss von CHF 951.90 ab. Budgetiert war ein Aufwandüberschuss von CHF 1'200.00. Die Besserstellung von CHF 248.10 erfolgt aus den um CHF 3'606.35 tieferen Honorarkosten, den um CHF 6'094.30 tieferen Unterhaltsaufwendungen und den um CHF 1'341.55 höheren Betriebsbeiträgen an die ARA Region Belp, die ARA Sensetal, die ARA Region Bern AG und die Abwasseranlagen Kehrsatz. Überdies gingen CHF 12'884.70 tiefere Verbrauchsgebühren und CHF 2'600.00 tiefere Anschlussgebühren ein. Dafür konnten CHF 5'801.00 höhere Zinserträge verbucht werden.

Nachfolgend die Bilanzwerte per 31. Dezember 2023:

Verwaltungsvermögen	CHF 388'467.75
Beteiligung an ARA Region Bern AG	CHF 95'000.00
Bestand Werterhalt	CHF 1'425'817.10
Bestand Spezialfinanzierung	CHF 517'319.55

Die Abfallentsorgung (Funktion 7301) schliesst mit einem Aufwandüberschuss von CHF 10'712.05 ab. Budgetiert war ein Aufwandüberschuss von CHF 4'700.00, was eine Schlechterstellung um CHF 6'012.05 bedeutet. Während für die Normalabfuhr CHF 1'163.80 mehr bezahlt werden musste, kosteten die Separatsammlungen und die Deponiegebühren CHF 7'367.35 weniger. Für den Unterhalt der Sammelstellen und den Aufwand des Werkhofes mussten CHF 2'769.00 mehr aufgewendet werden. Weiter gingen CHF 8'470.35 tiefere Erträge aus Kehrrechtgebühren und Verkaufserlöse ein.

Nachfolgend die Bilanzwerte per 31. Dezember 2023:

Verwaltungsvermögen	CHF 0.00
Beteiligung an AVAG Thun	CHF 4'500.00
Bestand Spezialfinanzierung	CHF 16'042.04

1.2.4 Ergebnisse übrige Spezialfinanzierungen (SF) mit Gemeindereglement

Die Feuerwehr (Funktion 1500) schliesst mit einem Aufwandüberschuss von CHF 25'117.80 ab. Budgetiert war ein Aufwandüberschuss von CHF 71'700.00. Die Besserstellung beträgt somit CHF 46'582.20. Der Beitrag an die Feuerwehr Regio Belp fiel mit CHF 107'073.95 um CHF 35'326.05 tiefer aus als budgetiert. Der Unterhalt von Gebäuden und Einrichtungen (insbesondere Reinigung Feuerweiherr) verursachte CHF 8'300.00 tiefere Kosten. Der Restbestand in der Spezialfinanzierung wird nun über die nächsten Jahre fortlaufend abgebaut und danach ist das Defizit durch den Steuerhaushalt zu finanzieren.

Nachfolgend die Bilanzwerte per 31. Dezember 2023:

Verwaltungsvermögen	CHF	0.00
Bestand Spezialfinanzierung	CHF	113'077.78

1.3 Wesentliches zur Erfolgsrechnung des Gesamthaushaltes nach Sachgruppen

Personalaufwand

Der Personalaufwand (30) liegt um CHF 46'025.60 (oder 5,4%) unter dem budgetierten Betrag. Insbesondere beim Betriebspersonal der Schulanlagen und beim Mittagstisch waren geringere Kosten zu verzeichnen, während bei der Verwaltung höhere Kosten entstanden sind. Dazu gab es wenige negative und viele positive kleinere Abweichungen.

Sach- und Betriebsaufwand

Der Sach- und übrige Betriebsaufwand (31) liegt um CHF 56'309.93 (oder 6,5%) unter dem budgetierten Betrag. Innerhalb dieser Sachgruppe sind sehr viele einzelne Abweichungen zu verzeichnen. So liegen die Ausgaben für den baulichen und betrieblichen Unterhalt (314) für Strassen inkl. Winterdienst, Bachunterhalt, Tiefbauten Abwasser und Liegenschaften (insbesondere Feuerwehr) um CHF 46'336.50, der Material- und Warenaufwand (vor allem Salz Winterdienst und Treibstoff Fahrzeuge) um CHF 19'815.45 und für Dienstleistungen und Honorare (Beiträge Schülertransporte, Abfallentsorgungskosten, Honorare externe Berater) um CHF 18'998.74 unter dem budgetierten Betrag. Minderausgaben von CHF 13'550.11 entstanden auch beim Unterhalt von Maschinen, Fahrzeuge und Werkzeuge (Schule, Werkhof) und von CHF 13'273.85 bei der Ver- und Entsorgung (insbesondere Energie und Heizung Schulanlagen). Auch bei den Spesenentschädigungen (317) fielen die Kosten CHF 12'016.70 (insbesondere Ausgaben für Schulreisen und -lager) geringer aus. Dagegen waren Mehrausgaben für Forderungsverluste/Wertberichtigungen der Gemeindesteuern von CHF 76'864.95 zu verzeichnen. Wesentlich waren aber sehr viele kleinere Einsparungen in zahlreichen Einzelbereichen.

Im Vergleich zum Vorjahr fallen in allen Bereichen höhere Kosten an, am meisten bei den Wertberichtigungen mit CHF 37'900.

Abschreibungen

Das bestehende Verwaltungsvermögen wurde per 1. Januar 2016 zu Buchwerten in HRM2 übernommen und beträgt CHF 2'530'423.49. Unter Berücksichtigung der Anlagen im Bau von CHF 169'070.30, Darlehen und Beteiligungen von CHF 239'500.00 und der Anlagen der Wasserversorgung von CHF 25'091.85 wird dieses gemäss Beschluss der Gemeindeversammlung vom 17. November 2015 linear in 12 Jahren mit CHF 174'730.10 abgeschrieben. Mit der Übertragung der Feuerwehraufgaben an die neue Organisation Feuerwehr Regio Belp per

01.01.2020 mussten die bestehenden alten Restwerte der Feuerwehr von CHF 9'715.00 ausserordentlich abgeschrieben werden. Somit betragen die Abschreibungen des bisherigen Verwaltungsvermögens noch CHF 173'515.75.

Die gesamten Abschreibungen (33) betragen CHF 310'108.35 und liegen um CHF 9'991.65 (oder 3,1%) unter dem budgetierten Wert. Die wesentlichen Abweichungen entstanden in der Funktion Gemeindestrassen.

Finanzaufwand

Der Finanzaufwand (34) liegt um CHF 4'433.30 (oder 48.7%) über dem budgetierten Betrag. Aufgrund der angestiegenen Zinssätze im 2023 musste die interne Verzinsung der Guthaben der Spezialfinanzierungen nach oben angepasst werden.

Einlage in Fonds und Spezialfinanzierungen

In dieser Sachgruppe (35) entstanden gegenüber dem Budget Mehraufwendungen von CHF 2'691.00 (oder 2,5%), da die Mehrerträge bei den Anschlussgebühren Wasserversorgung zweckgebunden in die Spezialfinanzierung Wasser einzulegen waren.

Transferaufwand

Der gesamte Transferaufwand (36) liegt um CHF 95'410.35 (oder 3,2%) unter dem budgetierten Betrag. Dabei sind die Beiträge an die Lastenverteilung Sozialhilfe CHF 49'846.70, an den Lastenausgleich Ergänzungsleistungen CHF 15'213.00 und an die Feuerwehr Regio Belp CHF 35'326.05 tiefer als budgetiert. Dazu wurde auch keine Entnahme aus der SF Planungsmehrwerte (Budget CHF 50'000.00) vorgenommen. Dagegen lagen die Entschädigungen an den Kanton für die Lehrerbesoldung Primarstufe um CHF 10'341.50 und für Schulgelder an andere Gemeinden in der Sekundarstufe CHF 45'630.85 über dem budgetierten Wert.

Im Vergleich zum Vorjahr fallen die Lehrerbesoldungskosten Primarstufe CHF 37'200 und die Lastenverteilung Sozialhilfe CHF 23'100 tiefer und die Schulgelder Sekundarstufe CHF 160'100 höher aus.

Durchlaufende Beiträge

Durchlaufende Beiträge (37 und 47) hat das Gemeinwesen von einem anderen Gemeinwesen erhalten und gibt diese an Dritte weiter. Aufwand und Ertrag sind gleich hoch. Wie budgetiert gingen keine Zahlungen ein, welche an die Berechtigten ausbezahlt werden mussten. Dies im Gegensatz zum Vorjahr mit CHF 1'994.00.

Ausserordentlicher Aufwand

Im Rechnungsjahr gab es wie budgetiert keinen ausserordentlichen Aufwand.

Interne Verrechnungen

Mit den internen Verrechnungen (39 und 49) werden Kosten, respektive Erträge, zwischen den einzelnen Funktionen verrechnet, mit dem Ziel, die wirtschaftliche Aufgabenerfüllung der einzelnen Aufgabenbereiche besser beurteilen zu können. Mit insgesamt CHF 56'339.60 liegen sie um CHF 9'339.60 über dem budgetierten Betrag, was insbesondere auf den Mehraufwand des Werkhofpersonals für den Bachunterhalt zurückzuführen ist.

Fiskalertrag

		Rechnung 2023	Budget 2023	Rechnung 2022
40	Fiskalertrag	3'576'961.65	3'127'800.00	3'193'708.60
400	Direkte Steuern natürliche Personen	2'772'893.90	2'675'500.00	2'653'470.25
4000	Einkommenssteuern natürliche Personen	2'472'999.45	2'400'000.00	2'332'586.90
4001	Vermögenssteuern natürliche Personen	255'980.25	245'000.00	280'131.55
4002	Quellensteuern natürliche Personen	43'914.20	30'500.00	40'751.80
401	Direkte Steuern juristische Personen	57'208.20	26'900.00	22'856.60
4010	Gewinnsteuern juristische Personen	56'914.90	26'500.00	22'348.35
4011	Kapitalsteuern juristische Personen	293.30	400.00	508.25
4019	Übrige direkte Steuern juristische Personen	0.00	0.00	0.00
402	Übrige Direkte Steuern	742'459.55	421'000.00	513'101.75
4021	Grundsteuern (Liegenschaftssteuern)	405'102.35	315'000.00	385'137.85
4022	Vermögensgewinnsteuern	319'543.65	100'000.00	122'298.30
4024	Erbschafts- und Schenkungssteuern	15'809.20	1'000.00	336.00
4029	Eingang abgeschriebene Steuern	2'004.35	5'000.00	5'329.60
403	Besitz- und Aufwandsteuern	4'400.00	4'400.00	4'280.00
4033	Hundetaxen	4'400.00	4'400.00	4'280.00

Die Steuereinnahmen (40) sind im 2023 gegenüber dem Budget um 14,4% und gegenüber dem Vorjahr um 12.0% wesentlich höher ausgefallen. Die Einkommenssteuern der natürlichen Personen liegen deutlich über dem budgetierten Betrag, wobei etwa die Hälfte davon auf Nachzahlungen für Vorjahre zurückzuführen ist. Auch die Vermögenssteuern der natürlichen Personen wie auch die Quellensteuern fallen höher als budgetiert aus. Ebenfalls einen Mehrertrag resultiert bei den Gewinnsteuern von juristischen Personen. Auch hier mehr als die Hälfte davon für Nachzahlungen und Steuererstattungen für Vorjahre. Bei den Vermögensgewinnsteuern fallen insbesondere massiv höhere Grundstücksgewinnsteuern ins Gewicht, aber auch die Sonderveranlagungen von Kapitalauszahlungen (2. Säule und Säule 3a) fielen über den Erwartungen aus. Bei den Liegenschaftssteuern gab es wiederum einen ausserordentlichen hohen Zuwachs in einem Einzelfall, wobei immer noch unklar ist, ob dieser dann auch definitiv bestätigt wird. Und schlussendlich fielen auch die Erbschafts- und Schenkungssteuern deutlich höher als budgetiert aus.

Im Vergleich zum Vorjahr resultieren vor allem bei den Einkommenssteuern der natürlichen Personen und den Vermögensgewinnsteuern deutlich höhere Erträge.

Regalien und Konzessionen

Die Einnahmen aus den Regalien und Konzessionen (41) liegen um CHF 11'956.95 (oder 23,9%) über dem budgetierten Wert. Es handelt sich dabei um die Vergütung der BKW AG an die Gemeinde.

Entgelte

Die Entgelte (42) verzeichnen einen Minderertrag gegenüber dem Budget von CHF 12'675.50 (oder 1,8%). Die Erträge aus den Verbrauchsgebühren Wasser und Abwasser liegen um CHF 20'712.60 unter dem budgetierten Betrag. Dafür gingen Versicherungsleistungen aus Sachversicherungen von CHF 10'000 ein.

Finanzertrag

Beim Finanzertrag (44) konnten insgesamt CHF 23'588.65 (oder 42,5%) Mehrerträge verbucht werden. Dies insbesondere dank CHF 13'950.43 Zinsertrag aus der Geldanlage von flüssigen Mitteln und der höheren Verzinsung von Guthaben der Spezialfinanzierungen.

Entnahmen aus Fonds und Spezialfinanzierungen

Gegenüber dem Budget mussten insgesamt CHF 32'725.35 weniger diesen Guthaben (45) entnommen werden. Die Rechnung der Feuerwehr schloss mit einer Entnahme von CHF 25'100 deutlich besser als budgetiert ab, so dass CHF 46'582.20 weniger für die Deckung des Aufwandüberschusses der Spezialfinanzierung entnommen werden musste. Der Spezialfinanzierung Werterhalt Wasserversorgung wurden dagegen zur Finanzierung der grossen Unterhaltsarbeiten (Hydranten) CHF 13'870.80 mehr entnommen.

Transferertrag

Der gesamte Transferertrag (46) liegt um CHF 32'294.39 (oder 5,7%) über dem budgetierten Betrag. Der Zuschuss Disparitätenabbau aus dem Finanzausgleich fiel CHF 19'249.00 höher aus. An die Unterhaltsarbeiten in den Zivilschutzanlagen vom laufenden Jahr und Vorjahr gingen insgesamt CHF 16'392.00 höhere Kantonsbeiträge ein.

Gegenüber dem Vorjahr fällt der Zuschuss Disparitätenabbau aus dem Finanzausgleich rund CHF 97'300 höher aus.

Ausserordentlicher Ertrag

Die budgetierten Entnahmen aus dem Eigenkapital sind CHF 50'473.45 tiefer als budgetiert. Aus der Spezialfinanzierung Planungsmehrwerte wurde die Entnahme von CHF 50'000.00 nicht getätigt, da keine dem Verwendungszweck entsprechenden Investitionsvorhaben ausgeführt wurden.

Finanz- und Lastenausgleich

		Rechnung 2023	Budget 2023	Rechnung 2022
	Nettoaufwand Finanz- und Lastenausgleich	1'022'279.80	1'089'500.00	1'162'017.20
	Aufwand Finanz- und Lastenausgleich	1'448'745.05	1'506'400.00	1'499'023.20
2110.3611.01	Lehrerbesoldung Kindergarten	41'055.25	40'200.00	33'879.50
2120.3611.01	Lehrerbesoldung Primarstufe	183'641.50	173'300.00	220'881.25
5320.3631.01	LA Ergänzungsleistungen	266'787.00	282'000.00	269'450.00
5410.3631.01	LA Familienzulagen	4'741.00	5'900.00	5'565.00
5799.3611.01	LV Sozialhilfe	605'353.30	655'200.00	628'416.45
6291.3631.01	LA Gemeindeanteil öffentlicher Verkehr	131'349.00	134'300.00	125'779.00
9300.3621.61	LA Neue Aufgabenteilung	215'818.00	215'500.00	215'052.00
	Ertrag Finanz- und Lastenausgleich	426'465.25	416'900.00	337'006.00
2111.4611.01	Lehrerbesoldung Basisstufe	8'518.25	7'700.00	8'921.25
2130.4611.01	Lehrerbesoldung Sekundarstufe	139'025.00	143'800.00	138'221.50
2198.4611.01	Besondere Massnahmen	28'364.00	33'800.00	37'162.25
9300.4621.61	Zuschuss geografisch-topografische Lasten	122'207.00	122'300.00	122'329.00
9300.4621.62	Zuschuss soziodemografische Lasten	6'802.00	7'000.00	6'134.00
9300.4622.71	Zuschuss Disparitätenabbau	121'549.00	102'300.00	24'238.00

1.4 Investitionsrechnung

Gemäss Beschluss vom 28. Oktober 2015 belastet der Gemeinderat einzelne Investitionen bis zum Betrag von CHF 20'000.00 der Erfolgsrechnung (*maximale Aktivierungsgrenze für Gemeinden über 1'000 bis 5'000 Einwohnern CHF 50'000.00, gemäss Art. 79a GV*). Bei den Spezialfinanzierungen beträgt die Aktivierungsgrenze CHF 10'000.00. Er verfolgt dabei eine konstante Praxis.

In der Rechnung 2023 wurde folgende grössere Ausgabe mit Investitionscharakter der Erfolgsrechnung belastet:

- Konto 6150.3101.04 Markierung Fussgängerweg Schulhausstrasse - Kühlewil CHF 11'287.40
- Konto 6150.3111.01 Anschaffung Anbau-Kehrmaschine Tuchel für Traktor Steyr CHF 12'855.05

Im Rechnungsjahr wurden brutto insgesamt CHF 137'823.50 (Budget: CHF 581'000.00) an Investitionsausgaben verbucht. Einnahmen konnten CHF 52'390.60 (Budget: CHF 60'000.00) erzielt werden, was zu Nettoinvestitionsausgaben von CHF 85'432.90 (Budget: CHF 521'000.00) geführt hat. Davon stammen CHF 69'428.80 (Budget: CHF 225'000.00) aus dem Allgemeinen Haushalt und CHF 16'004.10 (Budget: CHF 296'000.00) aus den Spezialfinanzierungen Wasserversorgung und Abwasserentsorgung. Sowohl aus dem Strassensanierungsprogramm 2019-2023 wie auch bei der Wasserversorgung und der Abwasserentsorgung waren mehrere geplante Vorhaben noch nicht ausführungsbereit.

1.5 Bilanz

Die Bilanzsumme per 31.12.2023 beträgt CHF 9'138'169.33 (Vorjahr CHF 8'286'452.73) und hat damit um CHF 851'716.60 (10.3%) zugenommen.

Davon beträgt das Finanzvermögen (10) CHF 3'858'247.14 (Vorjahr CHF 2'781'855.09) und hat gegenüber dem Vorjahr um CHF 1'076'392.05 zugenommen. Während die flüssigen Mittel um CHF 1'075'230.71, die Forderungen um CHF 31'019.74 und die Sachanlagen Finanzvermögen um CHF 4'337.45 zunahmen, reduzierten sich die aktiven Rechnungsabgrenzungen um CHF 34'026.95, die Vorräte um CHF 68.90 und die Finanzanlagen um CHF 100.00. Das Verwaltungsvermögen (14) beträgt per Ende Jahr CHF 5'279'922.19 (Vorjahr CHF 5'504'597.64), was eine Abnahme um CHF 224'675.45 bedeutet. Dies entspricht der Zunahme um die Nettoinvestitionen von CHF 85'432.90 und der Verminderung um die Abschreibungen von CHF 310'108.35.

Das Fremdkapital (20) beträgt CHF 2'372'012.30 (Vorjahr CHF 1'773'859.65) und hat damit um CHF 598'152.65 zugenommen. Zugenommen haben um CHF 493'440.55 die laufenden Verbindlichkeiten, um CHF 61'910.45 die passiven Rechnungsabgrenzungen, um CHF 18'700.00 die kurzfristigen und um CHF 35'600.00 die langfristigen Rückstellungen. Abgenommen um CHF 3'498.35 haben die Verbindlichkeiten gegenüber Spezialfinanzierungen und Fonds im Fremdkapital. Weiter haben die langfristigen Finanzverbindlichkeiten (Darlehen) um CHF 8'000.00 abgenommen. Letztere betragen neu CHF 1'016'000.00. Von den bestehenden IHG-Darlehen mussten CHF 8'000.00 amortisiert werden. Das Eigenkapital (29) beträgt per Ende 2023 CHF 6'766'157.03 (Vorjahr CHF 6'512'593.08), womit die Zunahme CHF 253'563.95 beträgt. Zugenommen haben die Verpflichtungen gegenüber den Spezialfinanzierungen um CHF 782.30 und die Vorfinanzierungen um CHF 88'334.15. Die finanzpolitische Reserve verblieb unverändert bei CHF 434'494.72, welche unter bestimmten Bedingungen (Aufwandüberschuss und Bilanzüberschussquotient < 30) wieder aufgelöst werden kann. Die Neubewertungsreserven sind entsprechend den gesetzlichen Bestimmungen ab dem 6. Jahr nach Einführung von HRM2 aufzulösen und verminderten sich um CHF 1'026.55.

Der massgebende Wert des Bilanzüberschusses (299) erhöht sich im Umfang des Ertragsüberschusses im allgemeinen Haushalt von CHF 165'474.05 auf CHF 2'704'056.11 zum Jahresende.

1.6 Nachkredite

Das Total der Nachkredite beträgt CHF 431'986.72 und ist in der Tabelle ab Seite 54 aufgeführt. Es werden nur Nachkredite grösser als CHF 1'000.00 aufgeführt. Die Budgetüberschreitungen kleiner als CHF 1'000.00 im Gesamtbetrag von CHF 11'946.49 sind in der Nachkreditabelle **nicht einzeln** aufgeführt.

Der Gemeinderat hat in Anwendung von Art. 6 OgR (Nachkredite zu neuen Ausgaben) in seiner Kompetenz neue Nachkredite von CHF 59'086.62 bewilligt. Ferner hat er gestützt auf Art. 7 OgR (Nachkredite zu gebundenen Ausgaben) gebundene Nachkredite von CHF 372'900.10 beschlossen. Handelt es sich um gebundene Kosten - Ausgaben sind gebunden, wenn bezüglich Umfang, Zeitpunkt oder anderer Modalitäten kein Entscheidungsspielraum besteht - ist der Gemeinderat abschliessend zuständig.

Die Gemeindeversammlung der Einwohnergemeinde Wald hat **KEINE** Nachkredite zu genehmigen, sondern nimmt Kenntnis von den vom Gemeinderat bewilligten und beschlossenen Nachkrediten.

2 ECKDATEN

2.1 Übersicht

	Rechnung 2023	Budget 2023	Rechnung 2022
Jahresergebnis ER Gesamthaushalt	191'374.15	-430'300.00	-26'696.58
Jahresergebnis ER Allgemeiner Haushalt	165'474.05	-438'900.00	-113'653.08
Jahresergebnis Spezialfinanzierungen	25'900.10	8'600.00	86'956.50
Steuerertrag natürliche Personen	2'772'893.90	2'675'500.00	2'653'470.25
Steuerertrag juristische Personen	57'208.20	26'900.00	22'856.60
Liegenschaftssteuer	405'102.35	315'000.00	385'137.85
Nettoinvestitionen	85'432.90	521'000.00	166'954.95
Bestand Finanzvermögen	3'858'247.14		2'781'855.09
Bestand Verwaltungsvermögen Gesamthaushalt	5'279'922.19		5'504'597.64
Bestand Verwaltungsvermögen Allgemeiner Haushalt	3'406'424.74		3'638'026.54
Bestand Verwaltungsvermögen Spezialfinanzierungen	1'873'497.45		1'866'571.10
Fremdkapital	2'372'012.30		1'773'859.65
Eigenkapital	6'766'157.03		6'512'593.08
Reserven	434'494.72		434'494.72
Bilanzüberschuss /Bilanzfehlbetrag	2'704'056.11		2'538'582.06

2.2 Selbstfinanzierung / Finanzierungsergebnis

		Rechnung 2023	Budget 2023	Rechnung 2022
90	Ergebnis Gesamthaushalt	191'374.15	-430'300.00	-26'696.58
33 +	Abschreibung Verwaltungsvermögen	310'108.35	320'100.00	304'422.80
35 +	Einlagen in Fonds und Spezialfinanzierungen	111'391.00	108'700.00	117'734.60
45 -	Entnahmen aus Fonds und Spezialfinanzierungen	-48'174.65	-80'900.00	-48'461.55
364 +	Wertberichtigung Darlehen Verwaltungsvermögen	0.00	0.00	0.00
365 +	Wertberichtigung Beteiligungen Verwaltungsvermögen	0.00	0.00	0.00
366 +	Abschreibungen Investitionsbeiträge	0.00	0.00	0.00
383 +	Zusätzliche Abschreibungen	0.00	0.00	0.00
389 +	Einlagen in das Eigenkapital	0.00	0.00	0.00
489 -	Entnahmen aus dem Eigenkapital	-1'026.55	-51'500.00	-926.55
4490 -	Aufwertung Verwaltungsvermögen	0.00	0.00	0.00
	Selbstfinanzierung	563'672.30	-133'900.00	346'072.72
	Nettoinvestitionen			
6900 +	Investitionsausgaben	137'823.50	581'000.00	172'954.95
5900 -	Investitionseinnahmen	-52'390.60	-60'000.00	-6'000.00
	Nettoinvestitionen	85'432.90	521'000.00	166'954.95
	Finanzierungsergebnis	478'239.40	-654'900.00	179'117.77

2.3 Gestufte Erfolgsausweise

2.3.1 Gesamter Haushalt

	Rechnung 2023	Budget 2023	Rechnung 2022	
Betrieblicher Aufwand				
30	Personalaufwand	799'074.40	845'100.00	792'552.65
31	Sach- und übriger Betriebsaufwand	808'390.07	864'700.00	715'981.14
33	Abschreibungen Verwaltungsvermögen	310'108.35	320'100.00	304'422.80
35	Einlagen Fonds und Spezialfinanzierungen	111'391.00	108'700.00	117'734.60
36	Transferaufwand	2'843'489.65	2'938'900.00	2'699'137.95
37	Durchlaufende Beiträge	0.00	0.00	1'994.00
	Betrieblicher Aufwand Total	4'872'453.47	5'077'500.00	4'631'823.14
Betrieblicher Ertrag				
40	Fiskalertrag	3'576'961.65	3'127'800.00	3'193'708.60
41	Regalien und Konzessionen	61'956.95	50'000.00	53'064.80
42	Entgelte	715'524.50	728'200.00	767'145.15
43	Verschiedene Erträge	0.00	0.00	0.00
45	Entnahmen Fonds und Spezialfinanzierungen	48'174.65	80'900.00	48'461.55
46	Transferertrag	594'894.39	562'600.00	487'796.70
47	Durchlaufende Beiträge	0.00	0.00	1'994.00
	Betrieblicher Ertrag Total	4'997'512.14	4'549'500.00	4'552'170.80
	ERGEBNIS AUS BETRIEBLICHER TAETIGKEIT	125'058.67	-528'000.00	-79'652.34
34	Finanzaufwand	13'533.30	9'100.00	5'882.14
44	Finanzertrag	78'822.23	55'300.00	57'911.35
	ERGEBNIS AUS FINANZIERUNG	65'288.93	46'200.00	52'029.21
	OPERATIVES ERGEBNIS	190'347.60	-481'800.00	-27'623.13
38	Ausserordentlicher Aufwand	0.00	0.00	0.00
48	Ausserordentlicher Ertrag	1'026.55	51'500.00	926.55
	AUSSERORDENTLICHES ERGEBNIS	1'026.55	51'500.00	926.55
	GESAMTERGEBNIS ERFOLGSRECHNUNG	191'374.15	-430'300.00	-26'696.58

2.3.3 Wasserversorgung

	Rechnung 2023	Budget 2023	Rechnung 2022	
	Betrieblicher Aufwand			
30	Personalaufwand	953.85	2'000.00	981.75
31	Sach- und übriger Betriebsaufwand	25'375.30	27'000.00	12'690.55
33	Abschreibungen Verwaltungsvermögen	3'891.70	6'400.00	3'891.65
35	Einlagen Fonds und Spezialfinanzierungen	20'206.00	17'600.00	26'549.60
36	Transferaufwand	114'963.30	122'900.00	111'317.60
37	Durchlaufende Beiträge	0.00	0.00	0.00
	Betrieblicher Aufwand Total	165'390.15	175'900.00	155'431.15
	Betrieblicher Ertrag			
40	Fiskalertrag	0.00	0.00	0.00
41	Regalien und Konzessionen	0.00	0.00	0.00
42	Entgelte	183'399.40	185'400.00	205'647.25
43	Verschiedene Erträge	0.00	0.00	0.00
45	Entnahmen Fonds und Spezialfinanzierungen	17'870.80	4'000.00	6'633.20
46	Transferertrag	500.00	800.00	500.00
47	Durchlaufende Beiträge	0.00	0.00	0.00
	Betrieblicher Ertrag Total	201'770.20	190'200.00	212'780.45
	ERGEBNIS AUS BETRIEBLICHER TAETIGKEIT	36'380.05	14'300.00	57'349.30
34	Finanzaufwand	0.00	0.00	0.00
44	Finanzertrag	1'184.00	200.00	161.00
	ERGEBNIS AUS FINANZIERUNG	1'184.00	200.00	161.00
	OPERATIVES ERGEBNIS	37'564.05	14'500.00	57'510.30
38	Ausserordentlicher Aufwand	0.00	0.00	0.00
48	Ausserordentlicher Ertrag	0.00	0.00	0.00
	AUSSERORDENTLICHES ERGEBNIS	0.00	0.00	0.00
	GESAMTERGEBNIS ERFOLGSRECHNUNG	37'564.05	14'500.00	57'510.30

2.3.5 Abfallentsorgung

	Rechnung 2023	Budget 2023	Rechnung 2022
Betrieblicher Aufwand			
30 Personalaufwand	0.00	100.00	0.00
31 Sach- und übriger Betriebsaufwand	106'671.50	110'400.00	98'996.60
33 Abschreibungen Verwaltungsvermögen	0.00	0.00	0.00
35 Einlagen Fonds und Spezialfinanzierungen	0.00	0.00	0.00
36 Transferaufwand	17'284.35	15'900.00	14'586.05
37 Durchlaufende Beiträge	0.00	0.00	0.00
Betrieblicher Aufwand Total	123'955.85	126'400.00	113'582.65
Betrieblicher Ertrag			
40 Fiskalertrag	0.00	0.00	0.00
41 Regalien und Konzessionen	0.00	0.00	0.00
42 Entgelte	111'037.55	119'700.00	120'709.70
43 Verschiedene Erträge	0.00	0.00	0.00
45 Entnahmen Fonds und Spezialfinanzierungen	0.00	0.00	0.00
46 Transferertrag	1'899.25	1'700.00	1'778.20
47 Durchlaufende Beiträge	0.00	0.00	0.00
Betrieblicher Ertrag Total	112'936.80	121'400.00	122'487.90
ERGEBNIS AUS BETRIEBLICHER TAETIGKEIT	-11'019.05	-5'000.00	8'905.25
34 Finanzaufwand	0.00	0.00	0.00
44 Finanzertrag	307.00	300.00	209.00
ERGEBNIS AUS FINANZIERUNG	307.00	300.00	209.00
OPERATIVES ERGEBNIS	-10'712.05	-4'700.00	9'114.25
38 Ausserordentlicher Aufwand	0.00	0.00	0.00
48 Ausserordentlicher Ertrag	0.00	0.00	0.00
AUSSERORDENTLICHES ERGEBNIS	0.00	0.00	0.00
GESAMTERGEBNIS ERFOLGSRECHNUNG	-10'712.05	-4'700.00	9'114.25

3 BILANZ

		Rechnung 2023	Rechnung 2022	Veränderung
AKTIVEN				
FINANZVERMOEGEN				
100	Flüssige Mittel und kurzfristige Geldanlagen	2'617'100.75	1'541'870.04	1'075'230.71
101	Forderungen	992'650.89	961'631.15	31'019.74
102	Kurzfristige Finanzanlagen	0.00	0.00	0.00
104	Aktive Rechnungsabgrenzungen	41'675.20	75'702.15	-34'026.95
106	Vorräte und angefangene Arbeiten	582.00	650.90	- 68.90
107	Finanzanlagen	0.00	100.00	- 100.00
108	Sachanlagen FV	206'238.30	201'900.85	4'337.45
	TOTAL FINANZVERMOEGEN	3'858'247.14	2'781'855.09	1'076'392.05
VERWALTUNGSVERMOEGEN				
140	Sachanlagen VV	3'955'606.29	4'183'521.99	-227'915.70
142	Immaterielle Anlagen	84'815.90	81'575.65	3'240.25
144	Darlehen	1'000'000.00	1'000'000.00	0.00
145	Beteiligungen, Grundkapitalien	239'500.00	239'500.00	0.00
146	Investitionsbeiträge	0.00	0.00	0.00
	TOTAL VERWALTUNGSVERMOEGEN	5'279'922.19	5'504'597.64	-224'675.45
AKTIVEN		9'138'169.33	8'286'452.73	851'716.60

		Rechnung 2023	Rechnung 2022	Veränderung
PASSIVEN				
FREMDKAPITAL				
200	Laufende Verbindlichkeiten	693'532.65	200'092.10	493'440.55
201	Kurzfristige Finanzverbindlichkeiten	8'000.00	8'000.00	0.00
204	Passive Rechnungsabgrenzungen	209'626.20	147'715.75	61'910.45
205	Kurzfristige Rückstellungen	369'300.00	350'600.00	18'700.00
	Total kurzfristiges Fremdkapital	1'280'458.85	706'407.85	574'051.00
206	Langfristige Finanzverbindlichkeiten	1'016'000.00	1'024'000.00	-8'000.00
208	Langfristige Rückstellungen	35'600.00	0.00	35'600.00
209	Verbindlichkeiten zu SF und Fonds im FK	39'953.45	43'451.80	-3'498.35
	Total langfristiges Fremdkapital	1'091'553.45	1'067'451.80	24'101.65
	TOTAL FREMDKAPITAL	2'372'012.30	1'773'859.65	598'152.65
EIGENKAPITAL				
290	Verpflichtungen / Vorschüsse zu Spezialfinanzierungen	1'191'357.65	1'190'575.35	782.30
293	Vorfinanzierungen	2'430'753.45	2'342'419.30	88'334.15
294	Reserven	434'494.72	434'494.72	0.00
296	Neubewertungsreserve Finanzvermögen	5'495.10	6'521.65	-1'026.55
299	Bilanzüberschuss / Bilanzfehlbetrag	2'704'056.11	2'538'582.06	165'474.05
	TOTAL EIGENKAPITAL	6'766'157.03	6'512'593.08	253'563.95
PASSIVEN		9'138'169.33	8'286'452.73	851'716.60

4 FUNKTIONEN

4.1 Erfolgsrechnung

	Rechnung 2023		Budget 2023		Rechnung 2022	
	Aufwand	Ertrag	Aufwand	Ertrag	Aufwand	Ertrag
0 Allgemeine Verwaltung Netto Aufwand	621'474.63	108'737.35 512'737.28	619'800.00	101'100.00 518'700.00	583'881.32	119'736.65 464'144.67
1 Öffentliche Ordnung und Sicherheit, Verteidigung Netto Aufwand	198'902.45	180'587.60 18'314.85	262'200.00	208'600.00 53'600.00	195'407.05	166'787.60 28'619.45
2 Bildung Netto Aufwand	1'536'298.16	266'833.24 1'269'464.92	1'550'700.00	268'400.00 1'282'300.00	1'395'277.61	269'740.75 1'125'536.86
3 Kultur, Sport und Freizeit, Kirche Netto Aufwand	36'226.25	7'972.00 28'254.25	42'500.00	7'200.00 35'300.00	36'647.30	7'819.00 28'828.30
4 Gesundheit Netto Aufwand	5'261.55	0.00 5'261.55	7'600.00	0.00 7'600.00	4'365.50	0.00 4'365.50
5 Soziale Sicherheit Netto Aufwand	961'000.50	32'622.45 928'378.05	1'020'600.00	31'200.00 989'400.00	970'345.05	29'392.50 940'952.55
6 Verkehr und Nachrichtenübermittlung Netto Aufwand	467'237.71	36'844.00 430'393.71	516'000.00	27'700.00 488'300.00	459'065.09	27'363.95 431'701.14
7 Umweltschutz und Raumordnung Netto Aufwand	653'291.59	591'875.35 61'416.24	708'700.00	641'100.00 67'600.00	660'418.05	619'553.60 40'864.45
8 Volkswirtschaft Netto Ertrag	6'126.35 55'830.60	61'956.95	7'800.00 42'200.00	50'000.00	6'334.05 46'730.75	53'064.80
9 Finanzen und Steuern Netto Ertrag	659'545.28 3'198'390.25	3'857'935.53	412'200.00 3'400'600.00	3'812'800.00	455'446.31 3'018'282.17	3'473'728.48

0 Allgemeine Verwaltung

	Rechnung 2023		Budget 2023		Rechnung 2022	
	Aufwand	Ertrag	Aufwand	Ertrag	Aufwand	Ertrag
Nettoergebnis	621'474.63	108'737.35 512'737.28	619'800.00	101'100.00 518'700.00	583'881.32	119'736.65 464'144.67

Wesentliche Veränderungen:

0120	Mehrkosten für Ehrungen/Ehrungsanlass, Vereinsjubiläen					-5'518
0220	Höhere Lohnkosten Verwaltungspersonal (Stellenerhöhung, Überzeit-/Ferienguth.)		-13'163			-16'184
	Anschaffung Büromobiliar					-6'738
	Höhere Rückerstattungen (Taggelder UVG) im 2022					-8'745
	Wegfall Führung Finanzverwaltung Kirchgemeinde Kehrsatz					-12'811
	Höhere interne Verrechnung von Verwaltungskosten (Ertrag)					5'291

1 Öffentliche Ordnung und Sicherheit, Verteidigung

	Rechnung 2023		Budget 2023		Rechnung 2022	
	Aufwand	Ertrag	Aufwand	Ertrag	Aufwand	Ertrag
Nettoergebnis	198'902.45	180'587.60 18'314.85	262'200.00	208'600.00 53'600.00	195'407.05	166'787.60 28'619.45

Wesentliche Veränderungen:

1400	Höhere Kosten für Baubewilligungsgebühren und Fachberichte					-7'220
	Höhere Erträge aus Baubewilligungsgebühren					7'512
1500	Tiefere Kosten Unterhalt Gebäude, Einrichtungen Feuerwehr (Feuerweihereinigung)		8'300			
	Tieferer Beitrag an Feuerwehr Regio Belp		35'326			9'777
	Besserstellung Aufwandüberschuss Feuerwehr		-46'582			-11'525
1620	Minderkosten/Mehrkosten Anschaffungen Zivilschutz		15'000			-5'000
	Höhere Beiträge Kanton für Zivilschutz		16'392			21'392

2 Bildung

	Rechnung 2023		Budget 2023		Rechnung 2022	
	Aufwand	Ertrag	Aufwand	Ertrag	Aufwand	Ertrag
Nettoergebnis	1'536'298.16	266'833.24	1'550'700.00	268'400.00	1'395'277.61	269'740.75
		1'269'464.92		1'282'300.00		1'125'536.86

Wesentliche Veränderungen:

2110	Höherer Gemeindeanteil Lehrerbesoldung Kindergarten					-7'176
2111	Höhere Schulgelder an andere Gemeinden Basisstufe		-7'173			-15'500
2120	Minderaufwand Exkursionen, Schulreisen, Lager und Projektwochen Primarstufe		8'389			
	Höherer/Tieferer Gemeindeanteil Lehrerbesoldung Primarstufe		-10'342			37'240
	Tiefere Schulgelder an andere Gemeinden Primarstufe					10'672
2130	Höhere Schulgelder an andere Gemeinden Sekundarstufe I		-45'631			-160'083
2140	Höherer Beitrag an Musikschulen					-9'729
2170	Minder-/Mehraufwand Löhne Hauswarte, Reinigungspersonal Schulliegenschaften		14'917			-5'025
	Tiefere Anschaffungskosten Maschinen, Geräte Schulliegenschaften					7'037
	Minder-/Mehraufwand Ver- und Entsorgung Schulliegenschaften (Strom, Heizöl)		6'405			-5'110
	Mehraufwand Honorar Fachexperte Schulliegenschaften (Heizungersatz)					-7'159
	Höhere Unterhaltskosten Schulliegenschaften (Schadenfälle)		-8'207			
	Mehrertrag Rückerstattungen Dritter Schulliegenschaften (Versicherungsleistungen)		10'198			7'044
2180	Minderaufwand Löhne Mittagstisch (Reduktion 1 Tag ab Schuljahr 23/24)		13'183			7'813
2194	Minderaufwand Löhne Schulsport (weniger Kurse)		5'938			
2198	Tieferer Beitrag für besondere Massnahmen, Spezialunterricht					8'444
	Tiefere Entschädigung Kanton für besondere Massnahmen, Spezialunterricht		-5'436			-8'798

3 Kultur, Sport und Freizeit

	Rechnung 2023		Budget 2023		Rechnung 2022	
	Aufwand	Ertrag	Aufwand	Ertrag	Aufwand	Ertrag
Nettoergebnis	36'226.25	7'972.00	42'500.00	7'200.00	36'647.30	7'819.00
		28'254.25		35'300.00		28'828.30

Wesentliche Veränderungen:

KEINE wesentlichen Veränderungen

4 Gesundheit

	Rechnung 2023		Budget 2023		Rechnung 2022	
	Aufwand	Ertrag	Aufwand	Ertrag	Aufwand	Ertrag
Nettoergebnis	5'261.55	0.00 5'261.55	7'600.00	0.00 7'600.00	4'365.50	0.00 4'365.50

Wesentliche Veränderungen:

KEINE wesentlichen Veränderungen

5 Soziale Sicherheit

	Rechnung 2023		Budget 2023		Rechnung 2022	
	Aufwand	Ertrag	Aufwand	Ertrag	Aufwand	Ertrag
Nettoergebnis	961'000.50	32'622.45 928'378.05	1'020'600.00	31'200.00 989'400.00	970'345.05	29'392.50 940'952.55

Wesentliche Veränderungen:

5310	Höhere Interne Verrechnung Verwaltungskosten AHV-Zweigstelle					-5'314
5320	Tieferer Beitrag Lastenausgleich EL		15'213			
5796	Höherer Beitrag an Regionale Sozialberatung Belp		-5'903			-9'786
5799	Tiefere Kosten Lastenverteilung Sozialhilfe		49'847			23'063

6 Verkehr

	Rechnung 2023		Budget 2023		Rechnung 2022	
	Aufwand	Ertrag	Aufwand	Ertrag	Aufwand	Ertrag
Nettoergebnis	467'237.71	36'844.00 430'393.71	516'000.00	27'700.00 488'300.00	459'065.09	27'363.95 431'701.14

Wesentliche Veränderungen:

6150	Tiefere Kosten Treib- und Betriebsstoffe		7'492			
	Höhere Kosten für Strassensignalisationen (Markierung Fussgängerweg Egg)					-11'825
	Höhere Kosten Anschaffungen Maschinen, Geräte		-14'614			-15'614
	Tiefere Unterhaltskosten Gemeindestrassen		18'672			11'133

	Tiefere Kosten Schneeräumung, Glatteisbekämpfung	7'648	
	Tiefere Unterhaltskosten Maschinen, Geräte	6'465	7'849
	Tieferer Abschreibungsaufwand Gemeindestrassen	5'800	
	Mehrertrag aus interner Verrechnung Arbeiten Werkhof	6'600	8'400
6291	Höherer Beitrag an Lastenverteilung Öffentlicher Verkehr		-5'571

7 Umweltschutz und Raumordnung

	Rechnung 2023		Budget 2023		Rechnung 2022	
	Aufwand	Ertrag	Aufwand	Ertrag	Aufwand	Ertrag
Nettoergebnis	653'291.59	591'875.35	708'700.00	641'100.00	660'418.05	619'553.60
		61'416.24		67'600.00		40'864.45

Wesentliche Veränderungen:

7101	Ergebnis SF Wasserversorgung → siehe Bemerkungen auf Seite 5 dieses Berichts		
7201	Ergebnis SF Abwasserentsorgung → siehe Bemerkungen auf Seite 5 dieses Berichts		
7301	Ergebnis SF Abfallentsorgung → siehe Bemerkungen auf Seite 5 dieses Berichts		
7410	Mehraufwand aus interner Verrechnung Arbeiten Werkhof	-6'600	-8'400
7716	Erhöhung Gemeindebeiträge an Begräbnisgemeinde Zimmerwald		-6'310
7900	Tiefere Beiträge Auflösung Planungsmehrwerte	50'000	
	Tiefere Entnahme aus SF Planungsmehrwerte	-50'000	

8 Volkswirtschaft

	Rechnung 2023		Budget 2023		Rechnung 2022	
	Aufwand	Ertrag	Aufwand	Ertrag	Aufwand	Ertrag
Nettoergebnis	6'126.35	61'956.95	7'800.00	50'000.00	6'334.05	53'064.80
	55'830.60		42'200.00		46'730.75	

Wesentliche Veränderungen:

8710	Höhere Konzession (Gemeindeabgabe) BKW AG	11'957	8'892
------	---	--------	-------

9 Finanzen und Steuern

	Rechnung 2023		Budget 2023		Rechnung 2022	
	Aufwand	Ertrag	Aufwand	Ertrag	Aufwand	Ertrag
Nettoergebnis	659'545.28	3'857'935.53	412'200.00	3'812'800.00	455'446.31	3'473'728.48
	3'198'390.25		3'400'600.00		3'018'282.17	

Wesentliche Veränderungen:

9100	Schlechterstellung Wertberichtigungen und Forderungsverluste allg. Steuern					-37'900
	Höhere/Tiefere Forderungsverluste allgemeine Gemeindesteuern		-21'226			5'782
	Höhere Einkommenssteuern Natürliche Personen		154'284			209'596
	Höhere/Tiefere Vermögenssteuern Natürliche Personen		26'975			-9'271
	Ergebnis Steuerteilungen Natürliche Personen		-94'997			-79'140
	Mehrertrag Quellensteuern		13'150			
	Höhere Gewinnsteuern Juristische Personen		15'682			21'797
	Ergebnis Steuerteilungen Juristische Personen		16'621			12'931
9101	Höherer Ertrag Grundstückgewinnsteuern		195'869			136'441
	Höherer Ertrag Sonderveranlagungen		23'674			60'804
9102	Höherer Ertrag Liegenschaftssteuern		36'002			22'265
9300	Mehrertrag Zuschuss Disparitätenabbau		19'249			97'311
9500	Höherer Ertrag Erbschafts- und Schenkungssteuern		14'809			15'473
9610	Mehraufwand für interne Verzinsung Spezialfinanzierungen		-6'796			-6'817
	Mehrertrag von Zinsen auf kurzfristigen Guthaben		13'950			13'949
9990	Ergebnis Erfolgsrechnung		-604'374			-279'127

4.2 Investitionsrechnung

		Rechnung 2023		Budget 2023		Rechnung 2022	
		Aufwand	Ertrag	Aufwand	Ertrag	Aufwand	Ertrag
0	Allgemeine Verwaltung Netto Aufwand	0.00	0.00	0.00	0.00	0.00	0.00
1	Öffentliche Ordnung und Sicherheit, Verteidigung Netto Aufwand	0.00	0.00	0.00	0.00	0.00	0.00
2	Bildung Netto Aufwand	13'987.80	0.00 13'987.80	35'000.00	0.00 35'000.00	83'702.65	0.00 83'702.65
3	Kultur, Sport und Freizeit, Kirche Netto Aufwand	0.00	0.00	0.00	0.00	0.00	0.00
4	Gesundheit Netto Aufwand	0.00	0.00	0.00	0.00	0.00	0.00
5	Soziale Sicherheit Netto Aufwand	0.00	0.00	0.00	0.00	0.00	0.00
6	Verkehr und Nachrichtenübermittlung Netto Aufwand	28'343.20	0.00 28'343.20	150'000.00	0.00 150'000.00	66'276.90	0.00 66'276.90
7	Umweltschutz und Raumordnung Netto Aufwand	95'492.50	52'390.60 43'101.90	396'000.00	60'000.00 336'000.00	22'975.40	6'000.00 16'975.40
8	Volkswirtschaft Netto Ertrag	0.00	0.00	0.00	0.00	0.00	0.00
9	Finanzen und Steuern Netto Ertrag	52'390.60 85'432.90	137'823.50	60'000.00 521'000.00	581'000.00	6'000.00 166'954.95	172'954.95

5 SACHGRUPPEN

5.1 Erfolgsrechnung

	Rechnung 2023		Budget 2023		Rechnung 2022	
	Aufwand	Ertrag	Aufwand	Ertrag	Aufwand	Ertrag
AUFWAND						
30 Personalaufwand	799'074.40		845'100.00		792'552.65	
31 Sach- und übriger Betriebsaufwand	808'390.07		864'700.00		715'981.14	
33 Abschreibungen Verwaltungsvermögen	310'108.35		320'100.00		304'422.80	
34 Finanzaufwand	13'533.30		9'100.00		5'882.14	
35 Einlagen in Fonds und Spezialfinanzierungen	111'391.00		108'700.00		117'734.60	
36 Transferaufwand	2'843'489.65		2'938'900.00		2'699'137.95	
37 Durchlaufende Beiträge	0.00		0.00		1'994.00	
38 Ausserordentlicher Aufwand	0.00		0.00		0.00	
39 Interne Verrechnungen	56'339.60		47'000.00		42'525.55	
3 TOTAL AUFWAND	4'942'326.37		5'133'600.00		4'680'230.83	
ERTRAG						
40 Fiskalertrag		3'576'961.65		3'127'800.00		3'193'708.60
41 Regalien und Konzessionen		61'956.95		50'000.00		53'064.80
42 Entgelte		715'524.50		728'200.00		767'145.15
44 Finanzertrag		78'822.23		55'300.00		57'911.35
45 Entnahmen Fonds und Spezialfinanzierungen		48'174.65		80'900.00		48'461.55
46 Transferertrag		594'894.39		562'600.00		487'796.70
47 Durchlaufende Beiträge		0.00		0.00		1'994.00
48 Ausserordentlicher Ertrag		1'026.55		51'500.00		926.55
49 Interne Verrechnungen		56'339.60		47'000.00		42'525.55
4 TOTAL ERTRAG		5'133'700.52		4'703'300.00		4'653'534.25
ABSCHLUSS						
90 Abschluss Erfolgsrechnung	203'038.10	11'663.95	14'500.00	444'800.00	86'956.50	113'653.08
9 ABSCHLUSS GESAMTHAUSHALT	203'038.10	11'663.95	14'500.00	444'800.00	86'956.50	113'653.08
	5'145'364.47	5'145'364.47	5'148'100.00	5'148'100.00	4'767'187.33	4'767'187.33

5.2 Investitionsrechnung

	Rechnung 2023		Budget 2023		Rechnung 2022	
	Ausgaben	Einnahmen	Ausgaben	Einnahmen	Ausgaben	Einnahmen
AUSGABEN						
50 Sachanlagen	121'819.40		581'000.00		157'949.00	
51 Investitionen auf Rechnung Dritter						
52 Immaterielle Anlagen	16'004.10		0.00		15'005.95	
54 Darlehen						
55 Beteiligungen und Grundkapitalien						
56 Eigene Investitionsbeiträge						
57 Durchlaufende Investitionsbeiträge						
5 TOTAL AUSGABEN	137'823.50		581'000.00		172'954.95	
EINNAHMEN						
60 Übertrag Sachanlagen ins Finanzvermögen						
61 Rückerstattungen		0.00		0.00		0.00
62 Abgang immaterielle Anlagen						
63 Investitionsbeiträge für eigene Rechnung		52'390.60		60'000.00		6'000.00
64 Rückzahlung von Darlehen						
65 Übertragung von Beteiligungen						
66 Rückzahlung eigener Investitionsbeiträge						
67 Durchlaufende Investitionsbeiträge						
6 TOTAL EINNAHMEN		52'390.60		60'000.00		6'000.00
59 Übertrag an Bilanz	52'390.60		60'000.00		6'000.00	
59 Übertrag an Laufende Rechnung						
69 Übertrag an Bilanz		137'823.50		581'000.00		172'954.95
Nettoinvestitionen	85'432.90		521'000.00		166'954.95	

6 GELDFLUSSRECHNUNG

Bezeichnung	2023	2022
Geldfluss aus betrieblicher Tätigkeit		
Ertragsüberschuss / (-) Aufwandüberschuss	165'474.05	-113'653.08
Abschreibungen Verwaltungsvermögen	301'030.60	295'345.10
Abschreibungen Investitionsbeiträge	0.00	0.00
Einlagen in das Eigenkapital	0.00	0.00
(-) Entnahmen aus dem Eigenkapital	-1'026.55	-926.55
Verluste aus Verkauf Finanzanlagen FV und Übertragung Finanzanlagen FV ins VV / (-) Gewinne aus Verkauf Finanzanlagen FV	0.00	0.00
(-) Gewinne aus Verkauf Sachanlagen FV / Verluste aus Veräusserung Sachanlagen FV und Übertragung Sachanlagen FV ins VV	0.00	0.00
(-) Wertberichtigungen Anlagen FV / Wertberichtigungen Anlagen FV	100.00	0.00
Wertberichtigungen Darlehen/Beteiligungen VV	0.00	0.00
(-) Aufwertung VV	0.00	0.00
Abnahme/(-) Zunahme Forderungen	-34'320.89	85'755.80
Abnahme/(-) Zunahme Vorräte	68.90	145.50
(-) Zunahme/Abnahme aktive Rechnungsabgrenzungen	34'026.95	3'529.85
Zunahme/(-) Abnahme Laufende Verbindlichkeiten	495'654.00	73'311.19
Zunahme/(-) Abnahme kurzfristige Rückstellungen	18'700.00	700.00
(-) Abnahme/Zunahme passive Rechnungsabgrenzungen	61'910.45	-37'503.30
Zunahme/(-) Abnahme langfristige Rückstellungen	35'600.00	0.00
(-) Abnahme/Zunahme übrige Spezialfinanzierungen	-25'117.80	-36'642.30
Geldfluss aus betrieblicher Tätigkeit Einwohnergemeinde (allg. Haushalt)	1'052'099.71	270'062.21

Bezeichnung	2023	2022
Geldfluss Wasserversorgung, Abwasserentsorgung, Abfallentsorgung		
Ertragsüberschuss / (-) Aufwandüberschuss	25'900.10	86'956.50
Abschreibungen Verwaltungsvermögen	9'077.75	9'077.70
Abschreibungen Investitionsbeiträge	0.00	0.00
(-) Aufwertung VV	0.00	0.00
(-) Zunahme/Abnahme Forderungen	-5'103.80	998.15
Abnahme/(-) Zunahme aktive Rechnungsabgrenzungen	0.00	0.00
Abnahme/(-) Zunahme Vorräte	0.00	0.00
Zunahme/(-) Abnahme Laufende Verbindlichkeiten	-2'895.85	-19'431.20
(-) Abnahme/Zunahme passive Rechnungsabgrenzungen	0.00	0.00
Zunahme/(-) Abnahme Vorfinanzierung Werterhalt	88'334.15	105'915.35
(-) Abnahme/Zunahme übrige Vorfinanzierungen	0.00	0.00
Geldfluss aus betrieblicher Tätigkeit Wasserversorgung, Abwasserentsorgung, Abfallentsorgung	115'312.35	183'516.50
Total Geldfluss aus betrieblicher Tätigkeit	1'167'412.06	453'578.71

Bezeichnung	2023	2022
Geldfluss aus Investitionstätigkeit		
Zahlungen für Nettoinv. Sachanlagen + Immat. Anlagen+ Investitionsbeiträge VV	-69'738.05	-307'426.15
(-) Auszahlungen für Darlehen/Beteiligungen VV	0.00	0.00
Einzahlung für Darlehen/Beteiligungen VV	0.00	0.00
(-) Kauf Sachanlagen FV	0.00	0.00
Verkauf Sachanlagen FV	0.00	0.00
(-) Investitionen Sachanlagen FV	-3'345.80	-51'258.00
(-) Kauf kurzfristige Finanzanlagen FV	0.00	0.00
Verkauf kurzfristige Finanzanlagen FV	0.00	0.00
(-) Kauf langfristige Finanzanlagen FV	0.00	0.00

Verkauf langfristige Finanzanlagen FV	0.00	0.00
Geldfluss aus Investitionstätigkeit Einwohnergemeinde (allg. Haushalt)	-73'083.85	-358'684.15
Geldfluss Wasserversorgung, Abwasserentsorgung, Abfallentsorgung		
Zahlungen für Nettoinvestitionen VV Wasserversorgung, Abwasserentsorgung, Abfallentsorgung	-16'004.10	-9'434.90
Geldfluss aus Investitionstätigkeit Wasserversorgung, Abwasserentsorgung, Abfallentsorgung	-16'004.10	-9'434.90
Total Geldfluss aus Investitionstätigkeit	-89'087.95	-368'119.05
Bezeichnung	2023	2022
Geldfluss aus Finanzierungstätigkeit		
(-) Abnahme/ Zunahme Kontokorrente mit Dritten	8'404.95	241.60
Aufnahme kurzfristige Finanzverbindlichkeiten	8'000.00	28'400.00
(-) Rückzahlung kurzfristige Finanzverbindlichkeiten	-8'000.00	-20'400.00
Aufnahme langfristige Finanzverbindlichkeiten	0.00	0.00
(-) Rückzahlung langfristige Finanzverbindlichkeiten	-8'000.00	-28'400.00
(-) Abnahme/Zunahme Stiftungen, Legate, Zuwendungen im FK sowie Fonds im FK	-3'498.35	866.95
Geldfluss aus Finanzierungstätigkeit Einwohnergemeinde (allg. Haushalt)	-3'093.40	-19'291.45
Total Geldfluss (alle)	1'075'230.71	66'168.21
Bestand Flüssige Mittel und kurzfristige Geldanlagen 1.1.	1'541'870.04	1'475'701.83
Bestand Flüssige Mittel und kurzfristige Geldanlagen 31.12.	2'617'100.75	1'541'870.04
<i>Kontrollrechnung: Differenz</i>	<i>0.00</i>	<i>0.00</i>

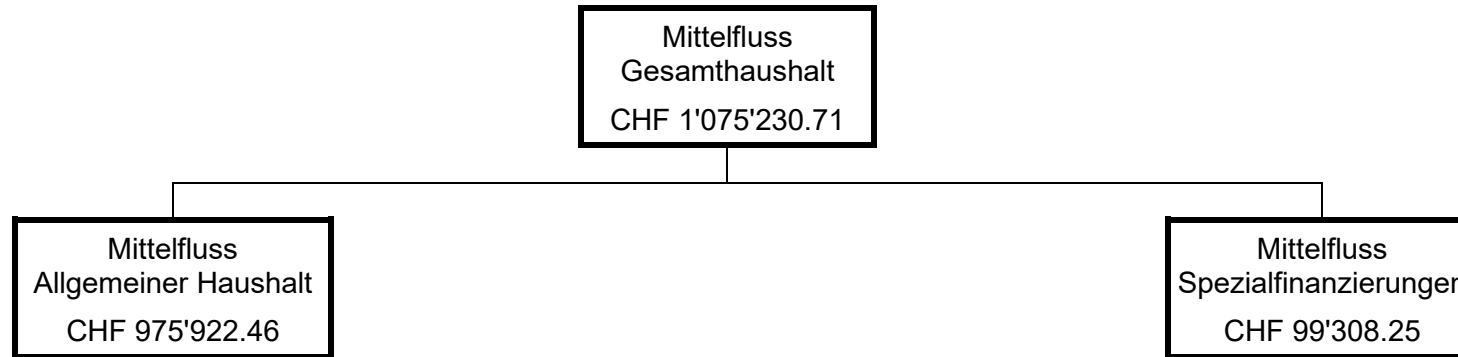

Kommentar zur Geldflussrechnung 2023

Die Geldflussrechnung zeigt die Veränderung der flüssigen Mittel aufgeteilt in 3 Geldflüsse (betriebliche Tätigkeit, Investitionstätigkeit und Finanzierungstätigkeit). Die Geldflüsse des Steuerfinanzierten Haushalts („Einwohnergemeinde allg. Haushalt“) und die Geldflüsse der gebührenfinanzierten Spezialfinanzierungen („Gemeindebetriebe“: Wasserversorgung, Abwasserentsorgung und Abfallentsorgung) werden separat dargestellt.

Der Geldfluss aus betrieblicher Tätigkeit (nur Steuerfinanzierter Haushalt) zeigt die eigentliche „Stärke“ der Einwohnergemeinde Wald. Es handelt sich damit um die wichtigste Zahl in der Geldflussrechnung. Diese ergibt sich aus den Einzahlungen und Auszahlungen der Geschäftstätigkeit. Der Geldfluss aus betrieblicher Tätigkeit soll mittelfristig den Geldabfluss für Investitionstätigkeit decken. Jährliche Schwankungen müssen im Wesentlichen durch Aufnahme oder Rückzahlung von Finanzverbindlichkeiten (Geldfluss aus Finanzierungstätigkeit) ausgeglichen werden.

Die Geldflussrechnung 2023 weist nach, wie der Geldzufluss an flüssigen Mitteln von total rund CHF 1'075'200 zustande gekommen ist.

Zu den selbst erarbeiteten Mitteln der Einwohnergemeinde (Geldfluss betriebliche Tätigkeit) von CHF 1'052'100 kam ein Geldabfluss aus Investitionstätigkeit der Einwohnergemeinde von CHF 73'100, woraus eine Überdeckung von CHF 979'000 entstand.

Im Jahr 2023 haben die gebührenfinanzierten Spezialfinanzierungen (Gemeindebetriebe) aus betrieblicher Tätigkeit und Investitionstätigkeit einen gesamten Geldzufluss von CHF 99'300 an liquiden Mitteln verzeichnet.

Von den gesamten Geldzuflüssen (betrieblich und Investitionen) von CHF 1'078'300 gingen Geldabflüsse aus der Finanzierungstätigkeit von lediglich CHF 3'100 weg, so dass die flüssigen Mittel schlussendlich um CHF 1'075'200 zunehmen.

Insgesamt ergibt sich demnach aus den Geldzuflüssen aus operativer Tätigkeit und den Geldabflüssen aus der Investitionstätigkeit und der Finanzierungstätigkeit ein gesamter Geldzufluss der flüssigen Mittel von CHF 1'075'200.

7 FINANZKENNZAHLEN

7.1 Gesamthaushalt

Kennzahl	Rechnung 2023	Rechnung 2022	Rechnung 2021	Ø 5 Jahre	Kommentar / Interpretation
	Wert	Wert	Wert	Wert	
Nettoverschuldungsquotient (NVQ)	-48.24%	-35.63%	-28.90%	-49.79%	Nettoschulden in % des Direkten Steuerertrages (inkl. Finanzausgleich): Der NVQ gibt an, welcher Anteil der direkten Steuern der natürlichen und der juristischen Personen, unter Berücksichtigung des Finanzausgleichs, erforderlich wäre, um die Nettoschulden zu tilgen. Ein negativer Wert bedeutet, dass die Gemeinde keine Nettoschulden, sondern ein Nettovermögen hat. Richtwert: ≤ 0% Nettovermögen, < 100% gut
Selbstfinanzierungsgrad (SFG)	659.78%	207.29%	18.20%	91.12%	Selbstfinanzierung in % der Nettoinvestitionen: Der SFG gibt an, in welchem Ausmass Neuinvestitionen durch selbsterwirtschaftete Mittel finanziert werden können. Bei einem Wert von über 100% können Investitionen finanziert und/oder Schulden abgebaut werden, ein SFG unter 100% führt zu einer Neuverschuldung, bzw. zu einer Fremdfinanzierung, was eine grössere Verschuldung bedeutet. Richtwert: > 100% sehr gut, 0-50% ungenügend
Zinsbelastungsanteil (ZBA)	-0.36%	-0.06%	-0.26%	-0.25%	Nettozinsen in % des Laufenden Ertrages: Der ZBA sagt aus, welcher Anteil des laufenden Ertrags durch den Nettozinsaufwand gebunden ist. Je höher der ZBA ist, desto mehr Mittel werden für die Schuldzinsen aufgewendet. Ein negativer ZBA zeigt an, dass mehr Zinsertrag erwirtschaftet als für Zinsen ausgegeben wird. Richtwert: < 0% sehr tief, 0-1% gut
Bruttoverschuldungsanteil (BVA)	33.83%	26.73%	29.67%	22.78%	Bruttoschuld in % des Laufenden Ertrages: Der BVA zeigt die Verschuldungssituation der Gemeinde und beantwortet die Frage, ob die Verschuldung in einem angemessenen Verhältnis zu den erwirtschafteten Erträgen steht. Diese Kennzahl gibt an, wieviel Prozente vom Finanzertrag benötigt werden, um die Bruttoschulden abzubauen. Richtwert: < 50% sehr gut, 50-100% gut
Investitionsanteil (INA)	3.03%	3.96%	25.26%	12.60%	Bruttoinvestitionen in % der Gesamtausgaben: Der INA zeigt die Aktivität im Bereich der Investitionen im Verhältnis zum jährlichen Gesamtaufwand. Aussage: < 10% schwache, 10-20% mittlere Investitionstätigkeit
Kapitaldienstanteil (KDA)	5.75%	6.55%	5.88%	6.11%	Kapitaldienst in % des Laufenden Ertrages: Der KDA ist die Messgrösse für die Belastung des Haushaltes durch Kapitalkosten. Unter Kapitaldienst versteht man die Nettozinsen plus Abschreibungen und Wertberichtigungen. Die Kennzahl gibt Auskunft, wie stark der laufende Ertrag durch die Zinsen und die ordentlichen Abschreibungen (Kapitaldienst) belastet ist. Richtwert: < 5% geringe Belastung, 5-15% tragbare Belastung
Nettoschuld in Franken pro Einwohner (N/EW)	-1'237.50	-860.06	-713.32	-1'298.87	Die N/EW wird als Gradmesser für die Verschuldung verwendet. Bei der Beurteilung ist ergänzend die finanzielle Leistungsfähigkeit, quantifiziert durch den Selbstfinanzierungsanteil, mit zu berücksichtigen. Ein negativer Wert entspricht einem Nettovermögen pro Einwohner.
Selbstfinanzierungsanteil (SFA)	11.10%	7.51%	5.64%	11.01%	Selbstfinanzierung in % des Laufenden Ertrages: Der SFA spiegelt die Finanzkraft und den finanziellen Spielraum einer Gemeinde wider und gibt an, welcher Anteil des Ertrags zur Finanzierung der Investitionen oder zum Abbau von Schulden aufgewendet werden kann (finanzielle Leistungsfähigkeit). Richtwert: < 5% ungenügend, 5-15% mittel

Nettozinsbelastungsanteil (NZB)	-0.45%	-0.02%	-0.14%	-0.22%	Finanzaufwand netto in % des direkten Steuerertrages: Diese Kennzahl gibt an, welcher Anteil des Steuerertrages der Gemeinde für die Verzinsung der Schulden aufgewendet werden muss. Ein hoher Zinsbelastungsanteil weist auf eine hohe Verschuldung hin. Ein negativer Wert zeigt, dass die Aktivzinsen höher ausfallen als die Schulzinsen. Richtwert: 0-4% sehr tiefe Belastung
Massgebliches Eigenkapital pro Einwohner (MEK/EW)	CHF 3'359.43	CHF 3'302.25	CHF 3'429.27	CHF 3'398.91	Diese Kennzahl ist eine Vergleichsgrösse und wird im Zusammenhang mit dem Finanzausgleich verwendet. Richtwert: < 0 fehlendes, 0-2'000 geringes, 2'001-4'000 mittleres massgebliches Eigenkapital pro Einwohner

7.2 Allgemeiner Haushalt

Kennzahl	Rechnung 2023	Rechnung 2022	Rechnung 2021	Ø 5 Jahre	Kommentar / Interpretation
	Wert	Wert	Wert	Wert	
Selbstfinanzierungsgrad (SFG)	670.44%	114.76%	27.53%	119.52%	Selbstfinanzierung in % der Nettoinvestitionen: Der SFG gibt an, in welchem Ausmass Neuinvestitionen durch selbsterwirtschaftete Mittel finanziert werden können. Bei einem Wert von über 100% können Investitionen finanziert und/oder Schulden abgebaut werden, ein SFG unter 100% führt zu einer Neuverschuldung, bzw. zu einer Fremdfinanzierung, was eine grössere Verschuldung bedeutet. Richtwert: > 100% sehr gut, 0-50% ungenügend
Bilanzüberschussquotient (BÜQ)	87.78%	89.73%	92.48%	88.05%	Bilanzüberschuss in % des Direkten Steuerertrages (inkl. Finanzausgleich): Der Bilanzüberschuss wird im Verhältnis zum Steuerertrag, unter Berücksichtigung des Finanzausgleichs, definiert. Eine gesunde Eigenkapitalbasis ist notwendig, um eine gute Eigenfinanzierung sicherzustellen. Der BÜQ wird nur für den allgemeinen Haushalt berechnet. Richtwert: 30-60% mittel, > 60% gross

7.3 Spezialfinanzierung Wasserversorgung

Kennzahl	Rechnung 2023	Rechnung 2022	Rechnung 2021	Ø 5 Jahre	Kommentar / Interpretation
	Wert	Wert	Wert	Wert	
Selbstfinanzierungsgrad (SFG)	273.62%	100.00%	5.80%	25.99%	Selbstfinanzierung in % der Nettoinvestitionen: Der SFG gibt an, in welchem Ausmass Neuinvestitionen durch selbsterwirtschaftete Mittel finanziert werden können. Bei einem Wert von über 100% können Investitionen finanziert und/oder Schulden abgebaut werden, ein SFG unter 100% führt zu einer Neuverschuldung, bzw. zu einer Fremdfinanzierung, was eine grössere Verschuldung bedeutet. Richtwert: > 100% sehr gut, 0-50% ungenügend
Kostendeckungsgrad (KDG)	122.71%	137.00%	127.21%	127.17%	Aufwand in % des Ertrages: Der KDG misst das Verhältnis vom Ertrag zum Aufwand, da sowohl für Wasser, Abwasser, Abfall etc. die Gebühren kostendeckend anzusetzen sind. Ist der KDG grösser als 100% wurde ein Gewinn erwirtschaftet, umgekehrt resultierte ein Verlust. Richtwert: > 100% Ertragsüberschuss

Werterhaltungsquote (WEQ)	4.91%	4.81%	3.95%	3.99%	Bestand Werterhalt in % des Wiederbeschaffungswertes: Diese Kennzahl gibt das Verhältnis von Werterhalt zu Wiederbeschaffungswerten beim Wasser und Abwasser an, da die Gesetzgebung die Möglichkeit vorsieht, die Einlagen in den Werterhalt zu reduzieren bzw. ganz auszusetzen, sobald der Bestand Werterhalt 25% der Wiederbeschaffungswerte erreicht oder überschritten hat.
---------------------------	-------	-------	-------	-------	--

7.4 Spezialfinanzierung Abwasserentsorgung

Kennzahl	Rechnung 2023	Rechnung 2022	Rechnung 2021	Ø 5 Jahre	Kommentar / Interpretation
	Wert	Wert	Wert	Wert	
Selbstfinanzierungsgrad (SFG)	100.00%	743.15%	697.06%	926.95%	Selbstfinanzierung in % der Nettoinvestitionen: Der SFG gibt an, in welchem Ausmass Neuinvestitionen durch selbsterwirtschaftete Mittel finanziert werden können. Bei einem Wert von über 100% können Investitionen finanziert und/oder Schulden abgebaut werden, ein SFG unter 100% führt zu einer Neuverschuldung, bzw. zu einer Fremdfinanzierung, was eine grössere Verschuldung bedeutet. Richtwert: > 100% sehr gut, 0-50% ungenügend
Kostendeckungsgrad (KDG)	99.64%	107.74%	121.91%	111.21%	Aufwand in % des Ertrages: Der KDG misst das Verhältnis vom Ertrag zum Aufwand, da sowohl für Wasser, Abwasser, Abfall etc. die Gebühren kostendeckend anzusetzen sind. Ist der KDG grösser als 100% wurde ein Gewinn erwirtschaftet, umgekehrt resultierte ein Verlust. Richtwert: > 100% Ertragsüberschuss
Werterhaltungsquote (WEQ)	11.78%	11.07%	10.36%	10.36%	Bestand Werterhalt in % des Wiederbeschaffungswertes: Diese Kennzahl gibt das Verhältnis von Werterhalt zu Wiederbeschaffungswerten beim Wasser und Abwasser an, da die Gesetzgebung die Möglichkeit vorsieht, die Einlagen in den Werterhalt zu reduzieren bzw. ganz auszusetzen, sobald der Bestand Werterhalt 25% der Wiederbeschaffungswerte erreicht oder überschritten hat.

7.4 Spezialfinanzierung Abfallentsorgung

Kennzahl	Rechnung 2023	Rechnung 2022	Rechnung 2021	Ø 5 Jahre	Kommentar / Interpretation
	Wert	Wert	Wert	Wert	
Selbstfinanzierungsgrad (SFG)	Keine Investitionen im 2023	Keine Investitionen im 2022	Keine Investitionen im 2021	100.00%	Selbstfinanzierung in % der Nettoinvestitionen: Der SFG gibt an, in welchem Ausmass Neuinvestitionen durch selbsterwirtschaftete Mittel finanziert werden können. Bei einem Wert von über 100% können Investitionen finanziert und/oder Schulden abgebaut werden, ein SFG unter 100% führt zu einer Neuverschuldung, bzw. zu einer Fremdfinanzierung, was eine grössere Verschuldung bedeutet. Richtwert: > 100% sehr gut, 0-50% ungenügend
Kostendeckungsgrad (KDG)	91.36%	108.02%	93.64%	99.34%	Aufwand in % des Ertrages: Der KDG misst das Verhältnis vom Ertrag zum Aufwand, da sowohl für Wasser, Abwasser, Abfall etc. die Gebühren kostendeckend anzusetzen sind. Ist der KDG grösser als 100% wurde ein Gewinn erwirtschaftet, umgekehrt resultierte ein Verlust. Richtwert: > 100% Ertragsüberschuss

8 ANTRAG DER EXEKUTIVE

Gemäss Art. 71 GG verabschiedet der Gemeinderat die Jahresrechnung 2023 der Einwohnergemeinde Wald:

ERFOLGSRECHNUNG	Aufwand Gesamthaushalt	CHF	4'942'326.37
	Ertrag Gesamthaushalt	CHF	5'133'700.52
	Ertragsüberschuss	CHF	191'374.15
davon			
	Aufwand Allgemeiner Haushalt	CHF	4'388'015.07
	Ertrag Allgemeiner Haushalt	CHF	4'553'489.12
	Ertragsüberschuss	CHF	165'474.05
	Aufwand Wasserversorgung	CHF	165'390.15
	Ertrag Wasserversorgung	CHF	202'954.20
	Ertragsüberschuss	CHF	37'564.05
	Aufwand Abwasserentsorgung	CHF	264'965.30
	Ertrag Abwasserentsorgung	CHF	264'013.40
	Aufwandüberschuss	CHF	951.90
	Aufwand Abfall	CHF	123'955.85
	Ertrag Abfall	CHF	113'243.80
	Aufwandüberschuss	CHF	10'712.05
INVESTITIONSRECHNUNG	Ausgaben	CHF	137'823.50
	Einnahmen	CHF	52'390.60
	Nettoinvestitionen	CHF	85'432.90
NACHKREDITE gemäss Ziffer 1.6		CHF	431'986.72

ANTRAG

Der Gemeindeversammlung wird beantragt, die Jahresrechnung 2023 zu genehmigen.

Einwohnergemeinde Wald

Zimmerwald, 24. April 2024

Christian Neuenschwander
Gemeindepräsident

Nicole Riedwyl
Gemeindeschreiberin

Andreas Etter
Finanzverwalter

9 BESTAETIGUNGSBERICHT

Bericht des Rechnungsprüfungsorgans zur Jahresrechnung 2023

An die Gemeindeversammlung der

Einwohnergemeinde Wald

Als Rechnungsprüfungsorgan haben wir die Jahresrechnung der Einwohnergemeinde Wald, bestehend aus Berichterstattung, Bilanz, Erfolgsrechnung, Investitionsrechnung, Geldflussrechnung und Anhang für das am 31. Dezember 2023 abgeschlossene Rechnungsjahr geprüft.

Verantwortung des Gemeinderates

Der Gemeinderat ist für die Aufstellung der Jahresrechnung in Übereinstimmung mit den kantonalen und kommunalen gesetzlichen Vorschriften verantwortlich. Diese Verantwortung beinhaltet die Ausgestaltung, Implementierung und Aufrechterhaltung eines internen Kontrollsystems mit Bezug auf die Aufstellung der Jahresrechnung, die frei von wesentlichen falschen Angaben als Folge von Verstössen oder Irrtümern ist. Darüber hinaus ist der Gemeinderat für die Anwendung sachgemässer Rechnungslegungsmethoden sowie die Vornahme angemessener Schätzungen verantwortlich.

Verantwortung des Rechnungsprüfungsorgans

Unsere Verantwortung ist es, aufgrund unserer Prüfung ein Prüfungsurteil über die Jahresrechnung abzugeben. Wir haben unsere Prüfung in Übereinstimmung mit den gesetzlichen Vorschriften und der Arbeitshilfe für Rechnungsprüfungsorgane (AH RPO, Ausgabe 2016) vorgenommen. Die Prüfung haben wir so zu planen und durchzuführen, dass wir hinreichende Sicherheit gewinnen, ob die Jahresrechnung frei von wesentlichen falschen Angaben ist.

Eine Prüfung beinhaltet die Durchführung von Prüfungshandlungen zur Erlangung von Prüfungsnachweisen für die in der Jahresrechnung enthaltenen Wertansätze und sonstigen Angaben. Die Auswahl der Prüfungshandlungen liegt im pflichtgemässen Ermessen des Prüfers. Dies schliesst eine Beurteilung der Risiken wesentlicher falscher Angaben in der Jahresrechnung als Folge von Verstössen oder Irrtümern ein. Bei der Beurteilung dieser Risiken berücksichtigt der Prüfer das interne Kontrollsystem, soweit es für die Aufstellung der Jahresrechnung von Bedeutung ist, um die den Umständen entsprechenden Prüfungshandlungen festzulegen, nicht aber um ein Prüfungsurteil über die Wirksamkeit des internen Kontrollsystems abzugeben. Die Prüfung umfasst zudem die Beurteilung der Angemessenheit der angewandten Rechnungslegungsmethoden, der Plausibilität der vorgenommenen Schätzungen sowie eine Würdigung der Gesamtdarstellung der Jahresrechnung. Wir sind der Auffassung, dass die von uns erlangten Prüfungsnachweise eine ausreichende und angemessene Grundlage für unser Prüfungsurteil bilden.

Prüfungsurteil

Nach unserer Beurteilung entspricht die Jahresrechnung für das am 31. Dezember 2023 abgeschlossene Rechnungsjahr den kantonalen und kommunalen gesetzlichen Vorschriften.

Berichterstattung aufgrund weiterer gesetzlicher Vorschriften

Wir bestätigen, dass wir die Anforderungen an die Befähigung gemäss Art. 123 GV erfüllen und keine mit unserer Unabhängigkeit nicht vereinbare Sachverhalte vorliegen.

Wir beantragen, die Jahresrechnung per 31. Dezember 2023 mit Aktiven und Passiven von CHF 9'138'169.33 und einem Ertragsüberschuss von CHF 191'374.15 zu genehmigen.

Zimmerwald, 15. Mai 2024

Rechnungsprüfungskommission Wald

Leitende Revisorin

Andrea Ackermann, Streitern 102, 3087 Niedermuhlern

Die Revisoren

Remo Keller

Andreas Hostettler

10 GENEHMIGUNG DER JAHRESRECHUNG

Das beschlussfassende Organ der Einwohnergemeinde Wald hat die Jahresrechnung 2023 am 05. Juni 2024 gemäss dem vorstehenden Antrag des Gemeinderates vom 24. April 2024 genehmigt.

Zimmerwald, 05. Juni 2024

Einwohnergemeinde Wald

Christian Neuenschwander
Gemeindepräsident

Nicole Riedwyl
Gemeindeschreiberin

11 ANHANG

11.1 Regelwerk

11.1.1 Angewendetes Regelwerk

Der Rechnungsabschluss der Gemeinde Wald BE ist in Übereinstimmung mit den geltenden kantonalen gesetzlichen Grundlagen erstellt worden.

Gemeindegesezt (GG, BSG 170.11)

Gemeindeverordnung (GV, BSG 170.111)

Direktionsverordnung über den Finanzhaushalt der Gemeinden (FHDV, BSG 170.511)

Diese orientieren sich gemäss Art. 70 Absatz 1 GG am Harmonisierten Rechnungslegungsmodell (HRM2) für die Kantone und Gemeinden laut Handbuch der Konferenz der Kantonalen Finanzdirektoren. Die kantonalen Bestimmungen weichen in einzelnen Bereichen von den Empfehlungen des HRM2 ab. Das Amt für Gemeinden und Raumordnung stellt eine Auflistung dieser Ausnahmen zur Verfügung unter www.be.ch/gemeinden > Rubrik Gemeindefinanzen > HRM2 > Praxishilfen.

11.1.2 Bewertung Finanzvermögen

Vermögenswerte im Finanzvermögen werden bilanziert, wenn sie einen künftigen Nutzen erbringen und ihr Wert verlässlich ermittelt werden kann. Sie werden bei erstmaliger Bilanzierung zu Anschaffungs- bzw. Herstellungskosten bilanziert. Entstehen der Gemeinde keine Kosten, wird zum Verkehrswert zum Zeitpunkt des Zugangs bilanziert. Folgebewertungen erfolgen zum Verkehrswert am Bilanzstichtag, wobei eine systematische Neubewertung bei Liegenschaften mit Ausnahme von Baurechten mind. alle fünf Jahre oder bei Änderung des amtlichen Werts, bei allen anderen Vermögenswerten jährlich erfolgt. Die Bilanzwerte sind bei eingetretenen dauerhaften Wertminderungen oder Verlusten sofort zu berichtigen.

Folgebewertung Finanzvermögen

(Art. 81 GV, BSG 170.111)

Das Finanzvermögen wurde gemäss Anhang 1 der GV periodisch neu bewertet.

Bilanzkonto	Objekte	Auf- /Abwertung	Buchwert 31.12.2023	Bewertungsmethode (Anhang 1, GV)	Letztmalige Bewertung
10700.01	2 Namenaktien GantrischPlus AG à 500.- nom.	CHF -100.00	CHF 0.00	Konkurseröffnung, vollständige Abschreibung	31.12.2023
10800.01	Land Finanzvermögen (Chirschboumacher)	CHF 0.00	CHF 6'630.00	Fläche (663 m ²) x Preis pro m ² (10.00)	31.12.2019
10840.01	Liegenschaften Finanzvermögen (Kirchstrasse 3/3a)	CHF 0.00	CHF 102'200.00	Amtlicher Wert (73'000) x Faktor 1,4	31.12.2023 *)
---	3 Kiesausbeutungsrechte (pro memoria)	CHF 0.00	CHF 0.00	ohne Wert, da bisher nur pro memoria	31.12.2019
Total Abwertung		CHF 100.00			

*) Im 2022 wurde für die Liegenschaft Kirchstrasse 3/3a aufgrund der allgemeinen Neubewertung 2020 ein neuer amtlicher Wert von CHF 119'800 festgelegt. Multipliziert mit dem Faktor 1,4 ergibt dies einen theoretischen Buchwert von CHF 167'720. Dieser Wert erscheint für diese Liegenschaft im aktuellen Zustand überhöht und nicht realisierbar. Vor der Ausgangslage, dass unmittelbar ein Bauprojekt ansteht und danach sowieso eine Neubewertung vorzunehmen ist, wurde einerseits auf eine Einsprache gegen den amtlichen Wert, andererseits aber auch auf eine Aufwertung des

bisherigen Buchwertes per 31.12.2022 verzichtet. Diese bisherige Bewertung wurde per 31.12.2023 bestätigt, obwohl noch kein Baubeginn erfolgte, jedoch unmittelbar ein Bauentscheid durch das Regierungsstatthalteramt in Aussicht gestellt wurde.

11.1.3 Bewertung Verwaltungsvermögen

Vermögenswerte im Verwaltungsvermögen werden bilanziert, wenn sie einen künftigen mehrjährigen öffentlichen Nutzen hervorbringen und ihr Wert verlässlich ermittelt werden kann. Sie werden zu Anschaffungs- bzw. Herstellkosten nach der Nettomethode bilanziert und nach der definierten Nutzungsdauer linear abgeschrieben. Entstehen der Gemeinde keine Kosten, wird zum Verkehrswert zum Zeitpunkt des Zugangs bilanziert. Die Bilanzwerte sind bei eingetretenen dauerhaften Wertminderungen oder Verlusten sofort zu berichtigen. Die geltenden Anlagekategorien und Nutzungsdauern sind in Anhang 2 GV umschrieben.

11.1.4 Aktivierungsgrenzen

Gemäss Beschluss vom 28. Oktober 2015 belastet der Gemeinderat einzelne Investitionen der Erfolgsrechnung. Er verfolgt dabei eine konstante Praxis. Die Aktivierungsgrenzen wurden wie folgt festgelegt:

Allgemeiner Haushalt	CHF 20'000
Spezialfinanzierung Feuerwehr	CHF 10'000
Spezialfinanzierung Wasserversorgung	CHF 10'000
Spezialfinanzierung Abwasserentsorgung	CHF 10'000
Spezialfinanzierung Abfallentsorgung	CHF 10'000

11.1.5 Bestehendes Verwaltungsvermögen

Das bestehende Verwaltungsvermögen per 31. Dezember 2015 bei Übergang auf HRM2 wird gemäss Beschluss der Gemeindeversammlung vom 17. November 2015 linear über zwölf Jahre abgeschrieben. Davon ausgenommen sind laut den Übergangsbestimmungen Artikel T2-4 der GV vom 16. Dezember 1998:

- Darlehen und Beteiligungen des Verwaltungsvermögens,
- Verwaltungsvermögen, das nach den Vorschriften der besonderen Gesetzgebung abzuschreiben ist,
- Investitionen für Anlagen im Bau und
- das Verwaltungsvermögen in den Bereichen Wasser und Abwasser.

Per 01.01.2020 wurde die bisherige Feuerwehr Wald aufgelöst und in die neue Organisation Feuerwehr Regio Belp integriert. Gemäss vertraglicher Regelungen gingen dabei das vorhandene bewegliche Feuerwehrmaterial, Gerätschaften und Fahrzeuge unentgeltlich ins Eigentum der neuen Organisation über.

Gemäss Art. 83 Abs. 3 der Gemeindeverordnung (GV) sind Bilanzwerte, die dauerhaft Wertverminderungen oder Verluste erfahren, sofort zu berichtigen. Ausserplanmässige Abschreibungen müssen vorgenommen werden, wenn eine dauerhafte Wertverminderung durch vollständige oder teilweise Zerstörung des Objektes eingetreten ist und das Ende der Nutzungsdauer laut Anhang 2 GV noch nicht erreicht ist. Aus diesem Grund mussten auf diesen Zeitpunkt die noch bestehenden Buchwerte des Feuerwehrmaterials, Gerätschaften und Fahrzeuge vollständig abgeschrieben werden. Dabei wurde auch der Restwert des bestehenden Verwaltungsvermögens der Feuerwehr per 31.12.2015 von CHF 9'715.00 vollständig abgeschrieben.

11.2 Grundlagen der Jahresrechnung

Als Grundlage für die Jahresrechnung 2023 dienten das Budget 2023 und die Vorjahresrechnung 2022.

Genehmigung / Prüfung:

	Budget 2023	Jahresrechnung 2022
Gemeinderat	02. November 2022	26. April 2023
Bestätigungsbericht Rechnungsprüfungsorgan	_____	26. Mai 2023
Gemeindeversammlung	01. Dezember 2022	21. Juni 2023

11.3 Eigenkapitalnachweis

Eigenkapital per 01.01.2023			Veränderungsnachweis				Eigenkapital per 31.12.2023			
SG		CHF	Erhöhung (+) durch		Reduktion (-) durch		SG		CHF	
			SG	CHF	SG	CHF				
29	Eigenkapital	6'512'593		314'429		60'866	29	Eigenkapital	6'766'157	
290	Verpflichtungen (+) bzw. Vorschüsse (-) gegenüber Spezialfinanzierungen	1'190'575	Einlagen in SF EK	37'564	Entnahmen aus SF EK	36'782	290	Verpflichtungen (+) bzw. Vorschüsse (-) gegenüber Spezialfinanzierungen	1'191'358	
29000	SF Feuerwehr einseitig	138'196	3510.01	0	4510.01	25'118	29000	SF Feuerwehr einseitig	113'078	
29001	SF Wasserversorgung	507'354	9010.01	37'564	9011.01	0	29001	SF Wasserversorgung	544'918	
29002	SF Abwasserentsorgung	518'271	9010.01	0	9011.01	952	29002	SF Abwasserentsorgung	517'320	
29003	SF Abfall	26'754	9010.01	0	9011.01	10'712	29003	SF Abfall	16'042	
293	Vorfinanzierungen	2'342'419	Einlagen in Vorfinanzierungen EK	111'391	Entnahmen aus Vorfinanzierungen des EK	23'057	293	Vorfinanzierungen	2'430'753	
29300	Allgemeiner Haushalt	890'634	3893.01	0	4893.01	0	29300	Allgemeiner Haushalt	890'634	
29301	Wasserversorgung Werterhalt	111'967	3510.11 / 3510.51	20'206	4510.01	17'871	29301	Wasserversorgung Werterhalt	114'302	
29302	Abwasserentsorgung Werterhalt	1'339'818	3510.11 / 3510.51	91'185	4510.01	5'186	29302	Abwasserentsorgung Werterhalt	1'425'817	
294	Reserven	434'495	Einlagen	0	Entnahmen	0	294	Reserven	434'495	
29400	Zusätzliche Abschreibungen	434'495	3894.01	0	4894.01	0	29400	Zusätzliche Abschreibungen	434'495	
296	Neubewertungsreserve Finanzvermögen	6'522	Einlagen	0	Entnahmen	1'027	296	Neubewertungsreserve Finanzvermögen	5'495	
29600	Neubewertungsreserve FV	2'780	3896.01	0	4896.01	927	29600	Neubewertungsreserve FV	1'853	
29601	Schwankungsreserve	3'742	3896.01	0	4896.01	100	29601	Schwankungsreserve	3'642	
299	Bilanzüberschuss/-fehlbetrag	2'538'582	9000/ 9001	Jahresergebnis Überschuss (+) Defizit (-) 165'474	-	-	0	299	Bilanzüberschuss/-fehlbetrag	2'704'056

11.4 Rückstellungsspiegel**205 Kurzfristige Rückstellungen**

Konto	Bezeichnung	Buchwert 01.01.2023	Veränderung			Buchwert 31.12.2023	Kommentar
			Bildung	Verwendung	Auflösung		
20500.01	Rückstellungen für kurzfristige Ansprüche des Personals	48'500.00	1'600.00	0.00	33'800.00	16'300.00	Bildung Rückstellung für Überzeitguthaben Personal, Aufteilung kurz-/langfristig per 31.12.2023
20590.01	Rückstellungen für Steuerteilungen	302'100.00	50'900.00	0.00	0.00	353'000.00	Abgrenzung Steuerteilungen Natürliche und Juristische Personen zu Lasten Gemeinde

208 Langfristige Rückstellungen

Konto	Bezeichnung	Buchwert 01.01.2023	Veränderung			Buchwert 31.12.2023	Kommentar
			Bildung	Verwendung	Auflösung		
20810.01	Rückstellungen für langfristige Ansprüche des Personals	0.00	35'600.00	0.00	0.00	35'600.00	Bildung Rückstellung für Ferienguthaben Personal, Aufteilung kurz-/langfristig per 31.12.2023

205 Total kurzfristige Rückstellungen	350'600.00	52'500.00	0.00	33'800.00	369'300.00
208 Total langfristige Rückstellungen	0.00	35'600.00	0.00	0.00	35'600.00
Total Rückstellungen	350'600.00	88'100.00	0.00	33'800.00	404'900.00

11.5 Beteiligungsspiegel

Beteiligungen (im Sinne der öffentlichen Aufgabenerfüllung)

Name, Sitz, Rechtsform	Tätigkeitsgebiet	Nominalkapital (100%)	Eigentumsanteil	Stimmanteil: E: Exekutive / L: Legislative	Wesentliche Beteiligte	Buchwert per 31.12.	Anschaffungswert	Wesentliche Beteiligungen der Organisation	Rechnungsnorm Aussage zur Jahresrechnung	Zahlungsströme Berichtsjahr	Spezifische Risiken
Gemeindeeigene Unternehmen (Anstalten) gem. Art. 64 Abs. 1 Bst. b GG											
Keine											
Öffentlich-rechtliche Organisationen der interkommunalen Zusammenarbeit (Gemeindeverbände, Anstalten etc.) *											
ARA Region Belp	Abwasserentsorgung	0	10%	1/10	Belp / Toffen / Wald	0	0	Keine	HRM2	Betriebsbeitrag	Haftung mit Verbandsvermögen
ARA Sensetal	Abwasserentsorgung	0		1 Stimme	25 Gemeinden	0	0		HRM2	Betriebsbeitrag	Haftung mit Verbandsvermögen
Begräbnisgemeinde Zimmerwald	Organisation Begräbniswesen	0			Wald / Niedermuhlern	0	0	Keine	HRM2	Betriebsbeitrag	solidarisch
Regionalkonferenz Bern Mittelland	Regionale Aufgaben	0				0	0		HRM2	Betriebsbeitrag	
RKZ BBM Köniz	Ausbildung Zivilschutz	0	1/63		63 Gemeinden	0	0		HRM2		Keine
Mitgliedschaften in und an Juristische Personen des Privatrechts*											
AVAG, AG für Abfallverwertung	Abfallentsorgung	3'400'000	56 Aktien			4'500		KVA Thun, Oberland Energie AG	OR	Entsorgungspreis, Dividende	Haftung mit Gesellschaftsvermögen
Anzeigerverein GLS	Publikationen	0		1 Stimme	Verein aus 15 Gemeinden	0			OR	Konzessionsgebühren	Haftung mit Vereinsvermögen
ARA Region Bern AG	Abwasserentsorgung	60'000'000	95 Aktien		10 Aktionärs-gemeinden	95'000			OR	Betriebsbeitrag, Dividende	Haftung mit Gesellschaftsvermögen
Förderverein Region Gantrisch	Wahrung regionaler Interessen	0	1/20		20 Park-gemeinden	0			OR	Betriebsbeitrag	Haftung mit Vereinsvermögen

GantrischPlus AG, in Nachlassstundung	Förderung Gewerbe und Tourismus	231'500	2 Aktien	2 Stimmen	Total 463 Aktien (10 Gründungsaktionäre)	0	2'000		OR	Aktienkauf	Haftung mit Gesellschaftsvermögen
Musikschule Region Gürbetal (Verein)	Musikunterricht	0			Diverse Gemeinden	0			OR	Betriebsbeitrag	solidarisch
WANEZ GmbH	Wasserversorgung	210'000	2/3	66.66%	Wald / Niedermuhlern	140'000		Keine	OR	Wassergebühren	Haftung mit Gesellschaftsvermögen
Mitgliedschaften in einfachen Gesellschaften, Kollektiv- und Kommanditgesellschaften*											
Kiesabbau unteres Tann	Kiesabbau				Köniz, Oberbalm, Wald						solidarisch
Vertragliche Beziehungen zur Erfüllung von Gemeindeaufgaben*											
Regionale Sozialberatung Belp	Sozialdienst	0			Sitzgemeinde Belp, 6 Anschlussgemeinden					Betriebsbeitrag	Keine
Zivilschutz Region Gürbetal	Zivilschutz	0			Sitzgemeinde Belp, 10 Anschlussgemeinden					Betriebsbeitrag	Keine
Schulsozialarbeit Kehrsatz	Schulsozialarbeit	0			Kehrsatz			Keine		Betriebsbeitrag	Keine
Schiessanlage Gummersloch Kehrsatz	Nutzung Schiessstand	0	0.00%		Kehrsatz					40% an Kosten	Keine
Reg. Führungsorgan Gürbetal Nord, Belp	Bewältigung von Katastrophen und Notlagen	0	0.00%		Sitzgemeinde Belp, 6 Anschlussgemeinden					Betriebsbeitrag	Keine
Schule Niedermuhlern	Schulkinder Kreis 2				Niedermuhlern					Schulgeld	Keine
Realschule NOW, Niedermuhlern	Realstufe				Niedermuhlern / Oberbalm/ Wald					Schulgeld	Keine
Schule Kehrsatz	Sekstufe I Kreis 1				Kehrsatz					Schulgeld	Keine
Schule Köniz	Sekstufe I Kreis 2				Köniz					Schulgeld	Keine
Kanton Bern	Gymnasialer Unterricht 9. Klasse				Köniz/Bern					Schulgeld	Keine

* Anmerkung: In Anwendung von Art 32g, Abs. 2 FHDV werden nur Beteiligungen aufgeführt, die wesentlich sind.

11.6 Gewährleistungsspiegel

Name, Sitz, Rechtsform	Eigentümer, wesentliche Miteigentümer	Angaben zu den gesicherten Leistungen Art, Betrag, Verfall, Zinsangaben usw.)	Zahlungsströme im Berichtsjahr	Spezifische zusätzliche Angaben
Privatrechtliche Unternehmen (nach OR/ZGB)				
Previs, 3012 Bern (Stiftung)	Versicherte	Nachschusspflicht bei Unterdeckung, Sanierungsmassnahmen je nach Deckungsgrad	Prämien/Beiträge	Deckungsgrad per 31.12.2023: 103.39 %
Öffentlich-rechtliche Unternehmen (nach Gemeindegesetz)				
Keine				
Öffentlich-rechtliche Verträge				
Keine				
Weitere Verpflichtungen (Altlasten, Leasing usw.)				
Betriebskostenanteil Schiessanlage Kehrsatz		Anteil 2023 ca. CHF 2'800 (in RG 2024)		Periodengerechte Abgrenzung fehlt
Betriebskostenanteil Zivilschutzorganisation Gürbetal		Anteil 2023 ca. CHF 14'800 (in RG 2024)		Periodengerechte Abgrenzung fehlt
Betriebskostenanteil Regionales Führungsorgan Gürbetal Nord		Anteil 2023 ca. CHF 2'200 (in RG 2024)		Periodengerechte Abgrenzung fehlt
Gemeindeanteil Lastenverteilung EL		Anteil 2023 ca. CHF 270'000 (in RG 2024)		Periodengerechte Abgrenzung fehlt
Gemeindeanteil Lastenverteilung FAZU		Anteil 2023 ca. CHF 6'000 (in RG 2024)		Periodengerechte Abgrenzung fehlt
Betriebskostenanteil Regionale Sozialberatung Belp		Anteil 2023 ca. CHF 8'000 (in RG 2024)		Periodengerechte Abgrenzung fehlt
Gemeindeanteil Lastenverteilung Soziales		Anteil 2023 ca. CHF 678'000 (in RG 2024)		Periodengerechte Abgrenzung fehlt
Betriebskostenanteil Regenbecken Kehrsatz		Anteil 2023 ca. CHF 9'300 (in RG 2024)		Periodengerechte Abgrenzung fehlt
Betriebskostenanteil Regionale Kadaversammelstelle Belp		Anteil 2023 ca. CHF 1'500 (in RG 2024)		Periodengerechte Abgrenzung fehlt

11.7 Anlagespiegel

		108 Sachanlagen Finanzvermögen			
			1080	1084	1087
			Grundstücke FV	Gebäude FV	Anlagen im Bau FV
Anschaffungskosten	Anlagewert	01.01.2023	6'630.00	102'200.00	93'070.85
	Zuwachs/Zugänge	2023	0.00	0.00	4'337.45
	Abgänge	2023	0.00	0.00	0.00
	Umgliederungen	2023	0.00	0.00	0.00
	Anlagewert	31.12.2023	6'630.00	102'200.00	97'408.30
kumulierte Wertberichtigungen	Stand per	01.01.2023	0.00	0.00	0.00
	Wertminderungen	2023	0.00	0.00	0.00
	Aufwertungen	2023	0.00	0.00	0.00
	Umgliederungen	2023	0.00	0.00	0.00
	Stand per	31.12.2023	0.00	0.00	0.00
Buchwerte	Buchwert netto	31.12.2023	6'630.00	102'200.00	97'408.30
	davon Anlagen in Leasing	31.12.2023	0.00	0.00	0.00
	Versicherungswerte	31.12.2023	0.00	341'900.00	0.00

			140 Sachanlagen Verwaltungsvermögen						
			1400	1401	1402	1403	1404	1406	1407
			Grundstücke unüberbaut	Strassen / Verkehrswege	Wasserbau	Übrige Tiefbauten	Hochbauten	Mobilien VV	Anlagen im Bau VV
Anschaffungskosten	Anlagewert	01.01.2023	0.00	2'320'981.20	0.00	842'995.80	293'219.50	250'809.00	81'255.20
	Zuwachs/Zugänge	2023	0.00	0.00	79'488.40	0.00	430.80	13'557.00	28'343.20
	Abgänge	2023	0.00	0.00	52'390.60	0.00	0.00	0.00	0.00
	Umgliederungen	2023	0.00	0.00	7'540.50	0.00	30'630.10	0.00	-38'170.60
	Anlagewert	31.12.2023	0.00	2'320'981.20	34'638.30	842'995.80	324'280.40	264'366.00	71'427.80
kumulierte ordentliche Abschreibungen	Stand per	01.01.2023	0.00	-254'927.05	0.00	-78'554.80	-56'846.15	-82'989.45	0.00
	Planmässige Abschreibungen	2023	0.00	-64'099.90	-1'731.90	-13'657.90	-12'979.25	-31'359.80	0.00
	Ausserplanmässige Abschreibungen	2023	0.00	0.00	0.00	0.00	0.00	0.00	0.00
	Wertkorrekturen	2023	0.00	0.00	0.00	0.00	0.00	0.00	0.00
	Stand per	31.12.2023	0.00	-319'026.95	-1'731.90	-92'212.70	-69'825.40	-114'349.25	0.00
Buchwerte	Buchwert netto	31.12.2023	0.00	2'001'954.25	32'906.40	750'783.10	254'455.00	150'016.75	71'427.80
	davon Anlagen in Leasing	31.12.2023	0.00	0.00	0.00	0.00	0.00	0.00	0.00
	Versicherungswerte	31.12.2023	0.00	0.00	0.00	0.00	11'242'000.00	0.00	0.00

14099 Bestehendes Verwaltungsvermögen bei Einführung von HRM2:

	01.01.2023 CHF		Kumulierte Wertberichtigungen CHF		Saldo per 31.12.2023 CHF
Allgemeiner Haushalt	14099.0x	2'082'188.79	14099.99	1'388'125.80	694'062.99
Wasserversorgung	14099.1x	0.00	14099.91	0.00	0.00
Abwasserentsorgung	14099.2x	0.00	14099.92	0.00	0.00
Abfallentsorgung	14099.3x	0.00	14099.93	0.00	0.00
Total		2'082'188.79		1'388'125.80	694'062.99

			142 Immaterielle Anlagen		144 Darlehen	145 Beteiligungen, Grundkapitalien
			1427	1429	1444	1452 - 1456
			Immaterielle Anlagen in Realisierung	Übrige immaterielle Anlagen	Darlehen an öffentliche Unternehmungen	Beteiligungen, Grundkapitalien
Anschaffungskosten	Anlagewert	01.01.2023	0.00	127'175.70	1'000'000.00	239'500.00
	Zuwachs/Zugänge	2023	16'004.10	0.00	0.00	0.00
	Abgänge	2023	0.00	0.00	0.00	0.00
	Umgliederungen	2023	0.00	0.00	0.00	0.00
	Anlagewert	31.12.2023	16'004.10	127'175.70	1'000'000.00	239'500.00
kumulierte ordentliche Abschreibungen	Stand per	01.01.2023	0.00	-45'600.05	0.00	0.00
	Planmässige Abschreibungen	2023	0.00	-12'763.85	0.00	0.00
	Ausserplanmässige Abschreibungen	2023	0.00	0.00	0.00	0.00
	Wertkorrekturen	2023	0.00	0.00	0.00	0.00
	Stand per	31.12.2023	0.00	-58'363.90	0.00	0.00
Buchwerte	Buchwert netto	31.12.2023	16'004.10	68'811.80	1'000'000.00	239'500.00
	davon Anlagen in Leasing	31.12.2023	0.00	0.00	0.00	0.00
	Versicherungswerte	31.12.2023	0.00	0.00	0.00	0.00

11.8 Kreditkontrolle

11.8.1 Verpflichtungskreditkontrolle für Investitionen

Kreditbeschluss					Kreditkontrolle							
Konto-Nr.	Datum	Organ	Kredit-summe	Objektbezeichnung	Kumulierte Ausgaben am 01.01.2023	Ausgaben 2023	Kumulierte Ausgaben bis 31.12.2023	Kumulierte Einnahmen am 01.01.2023	Einnahmen 2023	Kumulierte Einnahmen bis 31.12.2023	Saldo	Abrechn. Genehmigt Datum
2110.5040.03	08.03.2022	GR	35'000	Sanierung Kindergartendach	30'630.10	430.80	31'060.90	0.00		0.00	3'939.10	11.10.2023
2120.5060.03	05.09.2018	GR-FR	49'000	Rahmenkredit Umsetzung ICT-Konzept Schule Wald 2018-2023	35'360.95	13'557.00	48'917.95	0.00		0.00	82.05	23.11.2023
2120.5060.04	26.04.2023	GR	50'000	Rahmenkredit Ersatz-/Neuanschaffung EDV Schule Wald 2024-2028	0.00		0.00	0.00		0.00	50'000.00	
6150.5010.12	29.11.2018	GV	1'000'000	Rahmenkredit Strassenunterhalt 2019-2023	767'646.60	28'343.20	795'989.80	0.00		0.00	204'010.20	
7101.5031.05	15.11.2023	GR	8'000	WV-Erschliessung Brauchernstrasse (Projekt)	0.00		0.00	0.00		0.00	8'000.00	
7101.5031.06	11.10.2023	GR	7'000	Ersatz Wasserleitung Schulhausstrasse 41-51 (Projekt)	0.00		0.00	0.00		0.00	7'000.00	
7101.5291.01	18.08.2021	GR	20'000	Vervollständigung Leitungskataster Wasser RESEAU	0.00	16'004.10	16'004.10	0.00		0.00	3'995.90	
7101.5441.01	27.06.2021	U'GV	1'000'000	Darlehen an WANEZ GmbH	1'000'000.00		1'000'000.00	0.00		0.00	0.00	
7201.5032.03	23.11.2016	GR	19'000	San. Meteorwasserleitung Englisberg Dorf (Projekt)	13'521.60		13'521.60	0.00		0.00	5'478.40	
7201.5032.03	05.03.2019	GR-FR	15'000	NK Vorprojekt San. Meteorwasserleitung Englisberg Dorf	0.00		0.00	0.00		0.00	15'000.00	s.23.11.2016
7201.5032.04	05.03.2019	GR	28'000	Ersatz Regenabwasserleitung Niederhäusernstrasse (Projekt)	2'177.25		2'177.25	0.00		0.00	25'822.75	
7201.5232.08	22.06.2022	GV	203'000	Erstellung Kanalisationsanschluss Rainweg/Eggstrasse	0.00		0.00	0.00		0.00	203'000.00	
7201.5292.01	13.12.2018	GR	13'000	Machbarkeitsstudie Kanalisation Rainweg/Eggstrasse	27'076.50		27'076.50	0.00		0.00	-14'076.50	
7201.5292.01	26.03.2020	GR	9'200	NK Projektierung Kanalisation Rainweg/Eggstrasse	0.00		0.00	0.00		0.00	9'200.00	s.13.12.2018
7201.5292.04	11.10.2023	GR	8'000	GEP-Überarbeitung (Erarbeitung Pflichtenheft)	0.00		0.00	0.00		0.00	8'000.00	
7410.5020.01	14.12.2022	GR-FR	78'000	Sanierung Hochwasserschäden Neuhausgraben	7'540.50	79'488.40	87'028.90	0.00	52'390.60	52'390.60	-9'028.90	
10870.01	13.12.2020	U'GV	95'000	Gesamtsanierung Wiedmer-Haus (Projekt)	76'240.80		76'240.80	0.00		0.00	18'759.20	
10870.01	25.11.2021	GV	1'655'000	Gesamtsanierung Wiedmer-Haus (Ausführung)	16'830.05	4'337.45	16'830.05	0.00		0.00	1'638'169.95	
	2016-2023		4'292'200		1'977'024.35	142'160.95	2'119'185.30	0.00	52'390.60	52'390.60	2'173'014.70	

GV = Gemeindeversammlung
 GR-FR = Gemeinderat - Finanzreferendum
 GR = Gemeinderat

11.8.2 Nachkredite

Liste mit Beträgen von über CHF 1'000.00

Konto	Bezeichnung	Budget	Rechnung	Nachkredit	gebundene	Kompetenz GR	Kompetenz GV	Datum	Begründungen
	Gesamttotal	1'617'200.00	2'049'186.72	431'986.72	372'900.10	59'086.62			
012	Exekutive			1'811.49		1'811.49			
0120.3199.01	Gemeinderatskredit	13'700.00	15'511.49	1'811.49		1'811.49		11.10.2023	Spenden Vereinsjubiläen und Ehrungen
022	Allgemeine Dienste			16'152.48		16'152.48			
0220.3010.01	Löhne Verwaltungspersonal	340'600.00	353'762.70	13'162.70		12'000.00		16.01.2023	Erhöhung Beschäftigungsgrad Verwaltungsangestellte,
						1'162.70		27.03.2024	Rückstellung von ÜZ-/LKZ-Guthaben Verwaltungspersonal
0220.3110.01	Anschaffung Büromobiliar und -maschinen	5'000.00	7'989.78	2'989.78		2'989.78		16.02.2023	Mehrkosten Stehpulte, Ersatz Stehlampen
140	Allgemeines Rechtswesen			6'575.30	4'942.00	1'633.30			
1400.3130.02	Verwaltungsgebühren	3'300.00	4'933.30	1'633.30		1'633.30		13.12.2023	Einbürgerungsgebühren
1400.3130.03	Baubewilligungsgebühren	11'000.00	13'142.00	2'142.00	2'142.00			27.03.2024	Mehrkosten für Baubewilligungsgebühren
1400.3611.01	Entschädigung an Kanton Neuvermessung	0.00	2'800.00	2'800.00	2'800.00			04.07.2023	1. Jahresrate Rückzahlung Darlehen Neuvermessung Los 4
211	Basisstufe			7'173.05	7'173.05				
2111.3612.01	Schulgelder an andere Gemeinden Basisstufe	41'600.00	48'773.05	7'173.05	7'173.05			27.03.2024	Höherer Schulgeldansatz als budgetiert und Nachzahlung Vorjahr Basisstufe
212	Primarstufe			10'341.50	10'341.50				
2120.3611.01	Entschädigung an Kanton Lehrerbesoldung Primarstufe	173'300.00	183'641.50	10'341.50	4'741.50 5'600.00			27.03.2024 24.04.2024	Höherer Beitrag Lehrerbesoldung Primarstufe
213	Oberstufe			45'630.85	45'630.85				
2130.3612.01	Schulgelder an andere Gemeinden Sekundarstufe	593'600.00	639'230.85	45'630.85	45'630.85			27.03.2024	Höhere Anzahl Kinder als budgetiert und Nachzahlung Vorjahr Sekundarstufe
217	Schulliegenschaften			12'366.55		12'366.55			
2170.3132.01	Honorare externe Berater, Fachexperten	3'000.00	7'159.35	4'159.35		4'159.35		05.09.2023	Honorar Erarbeitung Energiekonzept Heizungersatz Schulanlage
2170.3144.01	Unterhalt Liegenschaft und Anlage Schulhaus	30'500.00	38'707.20	8'207.20		8'207.20		15.11.2023	Beseitigungen Schmierereien, Reparatur Wasserschaden (Mehrertrag bei 2170.4260.01)
219	Obligatorische Schule			4'255.00	4'255.00				
2198.3612.01	Beitrag für besondere Massnahmen, Spezialunterricht	58'000.00	62'255.00	4'255.00	4'255.00			27.03.2024	Höherer Beitrag Lehrerbesoldung besondere Massnahmen

Konto	Bezeichnung	Budget	Rechnung	Nachkredit	gebundene	Kompetenz GR	Kompetenz GV	Datum	Begründungen
531	Alters- und Hinterlassenenversicherung			2'739.60	2'739.60				
5310.3910.01	Interne Verrechnung von Dienstleistungen	29'300.00	32'039.60	2'739.60	2'739.60			27.03.2024	Höhere Personalkosten netto Finanzverwaltung/AHV-Zweigstelle (Wegfall Ertrag KG Kehrsatz)
535	Leistungen an das Altr			2'464.10		2'464.10			
5350.3636.01	Beitrag an Altersarbeit	2'800.00	5'264.10	2'464.10		2'464.10		04.07.2023	Bruttokosten Veranstaltungsreihe Altersnetzwerk (Einnahmen unter 5350.4632.01)
579	Sozialhilfe			5'903.55	5'903.55				
5796.3632.01	Beitrag an regionale Sozialberatung	3'000.00	8'903.55	5'903.55	5'903.55			29.03.2023	Höhere Schlussabrechnung Kosten 2022 RSB Belp
615	Gemeindestrassen			17'284.70		17'284.70			
6150.3101.04	Strassensignale, Gebäudenummern	12'000.00	14'670.65	2'670.65		2'670.65		11.10.2023	a.o. Signalbeschaffungen aufgrund Diebstahl/Sachbeschädigung
6150.3111.01	Anschaffung Maschinen, Geräte, Werkzeuge	1'000.00	15'614.05	14'614.05		1'600.00 1'000.00 12'014.05		07.03.2023 05.09.2023 11.10.2023	Anschaffung (Ersatz) Motorsäge Werkhof Anschaffung (Ersatz) Rückenbläser Werkhof Beschaffung Anbau-Kehrmaschine Werkhof
710	Wasserversorgung			30'175.05	28'270.05	1'905.00			
7101.3143.01	Unterhalt Leitungsnetz, Hydranten, Einrichtungen	14'000.00	15'905.00	1'905.00		1'905.00		26.04.2023	Hydrantenunterhalt
7101.3510.51	Einlage in Spezialfinanzierung Werterhalt (WE), Anschlussgebühren	15'000.00	20'206.00	5'206.00	5'206.00			24.04.2024	Gesetzliche Einlage in SF Werterhaltung
7101.9010.01	Abschluss SF im Eigenkapital, Ertragsüberschuss	14'500.00	37'564.05	23'064.05	23'064.05			24.04.2024	Gesetzliche Einlage Ertragsüberschuss
720	Abwasserentsorgung			6'985.00	2'685.00	4'300.00			
7201.3510.11	Einlage in Spezialfinanzierung Werterhalt (WE), Wiederbeschaffungswert	71'100.00	73'785.00	2'685.00	2'685.00			24.04.2024	Gesetzliche Einlage in SF Werterhaltung
7201.3632.01	Betriebsbeitrag ARA Belp	95'900.00	100'200.00	4'300.00		4'300.00		14.06.2023	Höherer Gemeindebeitrag wegen steigenden Stromkosten
730	Abfall			3'932.80	2'763.80	1'169.00			
7301.3130.02	Abfuhrkosten Normalkehricht	49'000.00	50'163.80	1'163.80	1'163.80			14.02.2024	Tarifierhöhung Abfuhrunternehmen
7301.3151.01	Unterhalt Mulden/Sammelstellen	5'600.00	6'769.00	1'169.00		1'169.00		05.09.2023	Ersatzbeschaffung Einzelbehälter Sammelstelle
7301.3612.01	Interne Verrechnung von Dienstleistungen	14'400.00	16'000.00	1'600.00	1'600.00			27.03.2024	Mehraufwand Wegmeister für Abfallwesen
741	Gewässerverbauungen			6'600.00	6'600.00				
7410.3910.01	Interne Verrechnung von Dienstleistungen,	4'500.00	11'100.00	6'600.00	6'600.00			27.03.2024	Mehraufwand Wegmeister für Bachunterhalt

Konto	Bezeichnung	Budget	Rechnung	Nachkredit	gebundene	Kompetenz GR	Kompetenz GV	Datum	Begründungen
910	Steuern			79'325.65	79'325.65				
9100.3180.01	Wertberichtigung gefährdete Steuerguthaben	0.00	4'000.00	4'000.00	4'000.00			24.04.2024	Wertberichtigung auf aktuellen Steuerausständen
9100.3181.01	Forderungsverluste/Erlasse allgemeine Gemeindesteuern	10'000.00	31'225.65	21'225.65	21'225.65			27.03.2024	Höhere Abschreibungen gemäss Steuerverwaltung
9102.3180.01	Wertberichtigung gefährdete Liegenschaftssteuern	0.00	54'100.00	54'100.00	54'100.00			24.04.2024	Rückstellung prov. Liegenschaftssteuer-Fakturierung JP
961	Zinsen			6'796.00	6'796.00				
9610.3409.01	Übrige Passivzinsen (Spezialfinanzierung)	1'500.00	8'296.00	6'796.00	6'796.00			27.03.2024	Höherer Zinssatz für interne Verrechnungen
999	Abschluss			165'474.05	165'474.05				
9990.9000.01	Ertragsüberschuss Erfolgsrechnung	0.00	165'474.05	165'474.05	165'474.05			24.04.2024	Übertrag Ertragsüberschuss

11.9 Weitere massgebende Angaben

11.9.1 Werterhaltungskosten und Einlage in die Spezialfinanzierung Werterhalt Wasserversorgung

Wiederbeschaffungswert, Werterhaltungskosten und Einlage in die Spezialfinanzierung Werterhalt für Wasserversorgungsanlagen ¹

Rechnungsjahr: 2023

Wasserversorgung: Wald BE

Kontaktperson: Nicole Riedwyl

Telefon: 031 810 60 70

Datengrundlagen Geschätzt
 GWP
 Anlagenbuchhaltung

	① Wieder- beschaffungswert	② Beiträge Dritter ² in Fr.	③ Wieder- beschaffungswert netto in Fr. (① -	④ Nutzungsdauer in Jahren	⑤ Erneuerungsrate in % (100/④)	⑥ Werterhaltungs- kosten in Fr./Jahr (③*⑤)
Anlageteile						
1. Wasserfassungen			-	50	2.00%	-
2. Aufbereitungsanlagen			-	33	3.00%	-
3. Pumpwerke, Druckreduzier- und Messschächte			-	50	2.00%	-
4. Reservoir	188'000	99'000	89'000	66	1.50%	1'335
5. Leitungen und Hydranten	2'239'000		2'239'000	80	1.25%	27'988
6. Mess-, Steuerungs-, Fernwirkanlagen			-	20	5.00%	-
7. Einkaufssummen, einmalige Konzessionsabgaben ³			-			-
Total 1 - 7	2'427'000	99'000	2'328'000			29'323

⑦ Bestand Verwaltungsvermögen in Franken	245'530	in Prozent von ③: (100*⑦/③)	11%
⑧ Bestand Spezialfinanzierung Werterhalt in Franken	114'302	in Prozent von ③: (100*⑧/③)	5%

4

Bemerkungen: Ziffer 4.: Löschwassertank beim Alters- und Pflegeheim Kühlewil

⑨ Gewählter Einlagesatz in Prozent ⁵	60%
⑩ berechnete Einlage in SF Werterhalt in Franken (⑥ x ⑨)	17'594
Einmalige Anschlussgebühren, an Einlage angerechnet ⁶	20'206
Einlage Spezialfinanzierung abzüglich Anschlussgebühren	-2'613
⑪ Anzahl Einwohner im Versorgungsgebiet	1'390
⑫ Einlage pro Einwohner in Franken (⑩ / ⑪)	13

Datum: 31.12.2023/ae

Unterschrift: sign. N. Riedwyl

¹ Dieses Blatt ist Bestandteil der Jahresrechnung

² Zu erwartende Beiträge aus dem kantonalen Trinkwasserfonds und von der Gebäudeversicherung abziehen (beim AWA erfragen).

³ Einkaufssummen an andere Wasserversorgungen, einmalige Konzessionsabgaben oder dergleichen - die Abschreibungssätze sind anhand der Laufzeiten festzulegen. Bestehen Kategorien mit unterschiedlichen Abschreibungssätzen, so ist die Rubrik 7 manuell mit zusätzlichen Zeilen zu ergänzen. Einkaufssummen an andere Wasserversorgungen sind verbindlich mit einem Abschreibungssatz von 3 % einzutragen.

⁴ Ermittlung des Einlageprozentsatzes gemäss Kapitel 6.1. der WEA-Broschüre "Finanzierung der Wasserversorgung" (2004).

⁵ Die Einlage in die Spezialfinanzierung muss mindestens 60% betragen, solange Verwaltungsvermögen besteht oder der Bestand der SF Werterhalt nicht mehr 25% des Wiederbeschaffungswertes beträgt.

⁶ Die einmaligen Anschlussgebühren dürfen an die jährliche Einlage in die Spezialfinanzierung Werterhalt angerechnet werden.

11.9.2 Werterhaltungskosten und Einlage in die Spezialfinanzierung Werterhalt Abwasseranlagen

Wiederbeschaffungswert, Werterhaltungskosten und Einlage in die Spezialfinanzierung Werterhalt für die kommunalen Abwasseranlagen und gegebenenfalls den Gemeindeanteil an den regionalen Anlagen ¹

Rechnungsjahr: 2023

Gemeinde: Wald BE Kontaktperson: Nicole Riedwyl

Telefon: 031 810 60 70

E-Mail: nicole.riedwyl@wald-be.ch

Aktualisierungsjahr:

 Datengrundlagen AWA
 Gemeinde Anlagenbuchhaltung

 Datengrundlagen AWA
 Verband Anlagenbuchhaltung
1. Gemeindeanlagen

	① Wieder- beschaffungswert in Fr.	② Nutzungsdauer in Jahren	③ Erneuerungsrate in % (100/②)	④ Werterhaltungskoste n in Fr./a (①*③)	⑤ Einlage- satz ² %	⑥ Einlage in die Spezialfinanzierung in Fr./a (④*⑤)
1.1 Kanalisationen	12'030'000	80	1.25%	150'375	60%	90'225
1.2 Spezialbauwerke		50	2.00%	-		-
1.3 Abwasserreinigungsanlagen		33	3.00%	-		-
Total 1 (1.1 - 1.3) bzw. mittlerer Einlagesatz (Spalte ⑤)	12'030'000			150'375	60%	90'225

2. Gemeindeanteil an regionalen Anlagen ³

2.1 Kanalisationen	38'027	80	1.25%	475	60%	285
2.2 Spezialbauwerke	2'942	50	2.00%	59	60%	35
2.3 Abwasserreinigungsanlagen	35'553	33	3.00%	1'067	60%	640
Total 2 (2.1 - 2.3) bzw. mittlerer Einlagesatz (Spalte ⑤)	76'522			1'601	60%	960

Total 1 + 2 bzw. mittlerer Einlagesatz (Spalte ⑤)	12'106'522			151'976	60%	91'185
Einmalige Anschlussgebühren, an Einlage angerechnet ⁴						17'400
Einlage Spezialfinanzierung abzüglich Anschlussgebühren						73'785

⊙ Stand Verwaltungsvermögen	388'468	in Prozent von ①: (100*⊙/①)	3.2%	Höchstens Fr. 200 / EW ⁵ EW ⁶ Fr./EW
⊙ Stand Spezialfinanzierung Werterhalt	1'425'817	in Prozent von ①: (100*⊙/①)	11.8%	

Bemerkungen: Der Gemeindeverband ARA Region Belp und die ARA Region Bern AG finanzieren die Investitionen selbst. Sie belasten die Verbandsgemeinden jährlich mit ihren Quoten. Beim Gemeindeverband ARA Sensetal haben die einzelnen Gemeinden die Einlagen in die Spezialfinanzierung WE in der Gemeindebuchhaltung vorzunehmen.

Datum: 31.12.2023/ae

Unterschrift: sign. N. Riedwyl

¹ Diese Blatt ist Bestandteil der Jahresrechnung. Eine Kopie senden Sie bitte an das AWA: ae.awa@bve.be.ch

² Die Einlage in die Spezialfinanzierung muss mindestens 60% betragen, solange der Bestand der SF Werterhalt nicht mehr als 25% des Wiederbeschaffungswertes beträgt.

³ Daten des Teils 2 nur dann angeben, wenn der Verband die Einlage in die Spezialfinanzierung nicht selber vornimmt. (Anteil gemäss Kostenverteiler Verband).

⁴ Die einmaligen Anschlussgebühren dürfen an die jährliche Einlage in die Spezialfinanzierung Werterhalt angerechnet werden.

⁵ Gemäss Artikel 32, Absatz 4 KGV ist die Einlage in die Spezialfinanzierung auf jährlich Fr. 200 (Gemeinde und Region) pro Einwohnerwert beschränkt.

⁶ Einwohnerwert (EW): Gemäss Artikel 36g KGV.

11.9.3 Inventar Grundstücke und Gebäude im Finanzvermögen

Lage, Bezeichnung	Gebäude-Nr.	Parzellen-Nr.	Fläche m2	Kauf-jahr	Versicherungswert	Amtlicher Wert	Kaufpreis Erstellungskosten	Bilanzwert per 01.01.2023	Zunahme/ Abnahme 2023	Bilanzwert per 31.12.2023
<i>Konto 10800.01 Grundstücke Finanzvermögen</i>										
TOTAL			663		0	0		6'630.00	0.00	6'630.00
Chirschboumacher Friedhof		1 - 0056	663		0	0		6'630.00		6'630.00
Kiesausbeutungsrechte								0.00		0.00
<i>Konto 10840.01 Gebäude Finanzvermögen</i>										
TOTAL			291		341'900	119'800		102'200.00	0.00	102'200.00
Kirchstrasse Wohnhaus, Stall, Platz, Umschwung	3/3A	1 - 0423	291		341'900	119'800		102'200.00		102'200.00

11.9.4 Inventar Sachanlagen im Verwaltungsvermögen

Lage, Bezeichnung	Gebäude-Nr.	Parzellen-Nr.	Fläche m2	Kauf-jahr	Versiche-rungswert	Amtlicher Wert	Kaufpreis Erstellungs-kosten	Bilanzwert per 01.01.2023	Zunahme/ Abnahme 2023	Bilanzwert per 31.12.2023
Konto 14000.01 / 14099.02 Grundstücke Verwaltungsvermögen										
TOTAL			1'383		0	24'000		38'177.05	0.00	38'177.05
Feuerweiher Winzenried		1 - 0567	55		0	0				
Feuerweiher Husmätteli (Egg), Land ertraglos		1 - 0568	89		0	0				
Feuerweiher mittlerer Wald, Land ertraglos		1 - 0584	75		0	0				
Feuerweiher bi der Chilche, Acker, Wiese, Weide		1 - 0590	74		0	0				
Feuerweiher Brunnmatt (Bumishaus), Land ertraglos		1 - 0591	74		0	0				
Feuerweiher oberi Schür		1 - 0593	68		0	0				
Undere Wald, Anteil an Sportplatz, Platz/Umschwung		2 - 0383	948	2012	0	19'600	58'186.85	38'177.05		38'177.05
Waldmatt, Anteil an Sportplatz, BR zL 220		2 - 90006	0		0	4'400				
Konto 14010.01 / 14070.01 / 14099.01 Strassen/Verkehrswege Verwaltungsvermögen										
TOTAL			147'333		0	10		3'089'549.55	28'343.20	3'117'892.75
Bruuchere	Strasse, Weg, Trottoir	1 - 0007	2'099		0	0				
Underi Halte	Land ertraglos, Strasse, Weg, Trottoir	1 - 0008	159		0	0				
Allmidhölzli	Strasse, Weg, Trottoir	1 - 0009	780		0	0				
Feissematt	Acker, Wiese, Weide, Strasse, Weg, Trottoir	1 - 0015	1'962		0	0				
Gruebe	Strasse, Weg, Trottoir	1 - 0016	910		0	0				
Rossweidweg	"	1 - 0017	664		0	0				
Niderhäusere/Zimmerwald	"	1 - 0018	6'638		0	0				
Riedli	"	1 - 0019	4'314		0	0				
Holzackergässli	"	1 - 0020	1'109		0	0				
Zimmerwald	"	1 - 0021	116		0	0				
Zimmerwald	"	1 - 0022	157		0	0				

Lage, Bezeichnung	Gebäude-Nr.	Parzellen-Nr.	Fläche m2	Kauf-jahr	Versiche-rungswert	Amtlicher Wert	Kaufpreis Erstellungs-kosten	Bilanzwert per 01.01.2023	Zunahme/ Abnahme 2023	Bilanzwert per 31.12.2023
Zimmerwald	"	1 - 0023	324		0	0				
Tannacher/Zimmerwald	"	1 - 0024	4'454		0	0				
Mittlere Wald	"	1 - 0026	3'886		0	0				
Fahrhubel/ussere Wald	"	1 - 0027	1'916		0	0				
Budel	"	1 - 0029	239		0	0				
Obermuhlernstrasse	"	1 - 0030	4'833		0	0				
Ober-Niedermuhlernweg	"	1 - 0031	920		0	0				
Chrachematt	übr. humusierte Flächen, Strasse, Weg, Trottoir	1 - 0032	7'857		0	0				
Breitenweg	Strasse, Weg, Trottoir	1 - 0033	901		0	0				
Allmidhölzli	"	1 - 0034	1'206		0	0				
Egg-Wald Weg	Strasse, Weg, Trottoir, Land unproduktiv	1 - 0035	3'584		0	0				
Egg-Bodenweg	Strasse, Weg, Trottoir	1 - 0036	3'081		0	0				
Kühlewilweg	"	1 - 0037	6'192		0	0				
Wyttengrabenweg	"	1 - 0038	501		0	0				
Brauchernstrasse	"	1 - 0039	7'413		0	0				
Hüppiweg	"	1 - 0040	3'403		0	0				
Aeppenackerweg	Acker, Wiese, Weide, Wald, Strasse, Weg, Trottoir	1 - 0041	3'921		0	0				
Bühlweg	Strasse, Weg, Trottoir, Gewässer	1 - 0044	2'059		0	0				
Brönni	Land ertraglos, Strasse, Weg, Trottoir	1 - 0045	4'283		0	0				
Brandholz	Strasse, Weg, Trottoir, Land unproduktiv	1 - 0046	1'265		0	0				
Brönni-Ratzenbergweg	Strasse, Weg, Trottoir	1 - 0047	2'148		0	0				
Tschuggenweg	"	1 - 0048	3'908		0	0				
Hinterlehn	Strasse, Weg, Trottoir, Land unproduktiv	1 - 0049	1'183		0	0				
Allmid	Strasse, Weg, Trottoir	1 - 0052	490		0	0				
Allmendweg	"	1 - 0053	599		0	0				
Allmendweg	"	1 - 0054	585		0	0				
Zimmerwald	Postautohaltestelle	1 - 0442	145		0	0				
Willishalte	Strasse, Weg, Trottoir	1 - 0519	2'266		0	0				

Lage, Bezeichnung	Gebäude-Nr.	Parzellen-Nr.	Fläche m2	Kauf-jahr	Versicherungswert	Amtlicher Wert	Kaufpreis Erstellungs-kosten	Bilanzwert per 01.01.2023	Zunahme/ Abnahme 2023	Bilanzwert per 31.12.2023
Undere Moosgraben	"	1 - 0533	4'270		0	0				
Brünnacher	"	1 - 0711	1'790		0	0				
Weidmatt	"	1 - 0769	1'323		0	0				
Höch	"	1 - 0770	1'968		0	0				
Obermatt	"	1 - 0771	989		0	0				
Zimmerwald	"	1 - 0772	277		0	0				
Weiheweg	"	1 - 0818	463	2011	0	0				
Stigacher	"	1 - 0822	515	2011	0	0				
Stigacher	Übrige befestigte Fläche (Kehrichtsammelplatz)	1 - 0846	3	2011	0	0				
Brauchernstrasse	Strasse, Weg, Trottoir	1 - 0864	2'434		0	0				
Kühlewil	Land ertraglos, Strasse, Weg, Trottoir	2 - 0004	4'560		0	0				
Kühlewilweg	Strasse, Weg, Trottoir	2 - 0005	18'581		0	0				
Kühlewilwaldweg	"	2 - 0006	10'558		0	0				
Egggässli	"	2 - 0007	854		0	0				
Kirchgässli	"	2 - 0008	5'271		0	0				
Englisberg	Wald, Strasse, Weg, Trottoir	2 - 0009	1'007		0	10				
Rahmenprogramm/Diverse Strassensanierungen bis 2015				2015				768'259.10		768'259.10
Beleuchtungssanierung				2016			33'869.70	33'869.70		33'869.70
Sanierung Brönnistrasse				2016			190'084.40	190'084.40		190'084.40
Sanierung Baumannshausstrasse				2016			148'428.70	148'428.70		148'428.70
Sanierung Eggstrasse				2017			200'020.95	200'020.95		200'020.95
Sanierung Brauchernstrasse				2017			216'242.25	216'242.25		216'242.25
Sanierung Grabenflicke Schulhausstrasse				2017			21'790.40	21'790.40		21'790.40
Instandstellung Kirchgässli				2017			33'153.30	33'153.30		33'153.30
Instandstellung Strassenentwässerung Salzgässli-Bernstrasse				2017			26'162.05	26'162.05		26'162.05
Sanierung Kühlewilstrasse				2019			469'050.55	469'050.55		469'050.55
Ersatz Strassenentwässerung Obermuhlern				2019			19'972.20	19'972.20		19'972.20
Sanierung Kirchgässli				2020			267'007.45	267'007.45		267'007.45
Belageinbau Waldhof				2020			74'686.70	74'686.70		74'686.70

Lage, Bezeichnung	Gebäude-Nr.	Parzellen-Nr.	Fläche m2	Kauf-jahr	Versicherungswert	Amtlicher Wert	Kaufpreis Erstellungs-kosten	Bilanzwert per 01.01.2023	Zunahme/ Abnahme 2023	Bilanzwert per 31.12.2023
Belageinbau Bühlweg				2020			78'465.70	78'465.70		78'465.70
Belageinbau Engiloch				2020			28'591.70	28'591.70		28'591.70
Belageinbau Eggstrasse				2020			13'125.25	13'125.25		13'125.25
Sanierung Alpenblickstrasse und Weidmatt				2022			500'329.90	500'329.90		500'329.90
Sanierung Waldstrasse (im Bau)							28'652.45	309.25	28'343.20	28'652.45
Konto 14020.01 Wasserbau Verwaltungsvermögen										
TOTAL			0		0	0		7'540.50	27'097.80	34'638.30
Bachverbauung Neuhausbach			0		0	0		0.00		0.00
Sanierung Düftibach			0		0	0		0.00		0.00
Sanierung Hochwasserschäden Neuhausgraben			0	2023	0	0	87'028.90	7'540.50	27'097.80	34'638.30
Konto 14030.01 / 14099.01 Tiefbauten Verwaltungsvermögen										
TOTAL			0		0	162'200		268'933.35	0.00	268'933.35
Gemeinschaftsantennenanlage (Abklärung)			0		0	0		0.00		0.00
Kauf öffentliche Beleuchtung von BKW AG			0	2015	0	0	47'520.00	41'827.25		41'827.25
Parkplatz Schulanlage Wald (auf Grundstück Kindergarten)		2 - 0318	0	2016	0	162'200	227'106.10	227'106.10		227'106.10

Lage, Bezeichnung	Gebäude-Nr.	Parzellen-Nr.	Fläche m2	Kauf-jahr	Versicherungswert	Amtlicher Wert	Kaufpreis Erstellungs-kosten	Bilanzwert per 01.01.2023	Zunahme/ Abnahme 2023	Bilanzwert per 31.12.2023
Konto 14031.01 Wasserversorgung										
TOTAL			0		40'000	187'720		247'516.30	0.00	247'516.30
Grossmatt Reservoir/Pumpenhaus	1A	1 - 0667	0		15'000	96'500				
Willishalten Reservoir/Pumpenhaus	7A	1 - 0667	0		25'000	82'900				
Willishalten Quellenrecht		1 - 0667	0			8'320				
Div. Wasserleitungen, Hydrantennetz etc. bis 2015				2015				0.00		0.00
Löschwassersilo Kühlewil				2016			187'964.55	88'982.25		88'982.25
Erschliessung Winzenriedstrasse 19A/22/24				2016			54'840.00	48'840.00		48'840.00
Teilersatz Wasserleitung Kühlewilstrasse				2019			57'445.00	54'445.00		54'445.00
Anpassung Wasserleitung Englisberg an neue Transportleitung				2020			61'249.05	55'249.05		55'249.05
Konto 14032.01 / 14072.01 Abwasserentsorgung										
TOTAL			0		0	0		411'148.75	0.00	411'148.75
Div. Abwasserleitungen, Kontrollschächte etc.										
GEP-Massnahmen 2016-2018				2018			347'411.20	347'411.20		347'411.20
Sanierung Meteorwasserleitung Englisberg-Dorf (im Bau)							13'521.60	13'521.60		13'521.60
Ersatz Regenabwasserleitung Niederhäusernstrasse (im Bau)							2'177.25	2'177.25		2'177.25
Erstellung Kanalisation Rainweg/Eggstrasse (im Bau)							27'076.50	27'076.50		27'076.50
Teilersatz Kanalisation Bernstrasse				2021			20'962.20	20'962.20		20'962.20
Konto 14033.01 Abfallentsorgung										
TOTAL			13		0	0	5'090.75	0.00	0.00	0.00
Englisberg Land unproduktiv (Kehrichtsammelplatz Englisberg)		2 - 0339	13	2009	0	0	5'090.75	0.00	0.00	0.00

Lage, Bezeichnung	Gebäude-Nr.	Parzellen-Nr.	Fläche m2	Kauf-jahr	Versicherungswert	Amtlicher Wert	Kaufpreis Erstellungs-kosten	Bilanzwert per 01.01.2023	Zunahme/ Abnahme 2023	Bilanzwert per 31.12.2023
Konto 14040.01 / 14099.01 Hochbauten allg. Haushalt Verwaltungsvermögen										
TOTAL			589	0	2'239'400	805'000	0	22'442.30	0.00	22'442.30
Obermuhlern Feuerwehrmagazin, Platz, Umschwung	5A	1 - 0013	36		33'100	0				
Waldstrasse Magazin/Archiv, Platz, Umschwung	2A	1 - 0305	222		242'700	43'900				
Obermuhlern Feuerwehrmagazin/Zivilschutz, Platz, Umschwung	15A	1 - 0764	153		364'000	163'900				
Obere Halte Schutzraum	1A	1 - 90007	0		253'700	0				
Eggstrasse Schutzraum	20F	1 - 90008	0		126'900	0				
Winzenriedstrasse (Stäppli) Zivilschutzanlage	19A	1 - 90009	0	1991	1'125'200	565'000		22'442.30		22'442.30
Bernstrasse Archiv, Platz, Umschwung	95A	2 - 0002	39		33'100	9'900				
Kühlewilstrasse Feuerwehrmagazin, Platz, Umschwung	35B	2 - 0010	139		60'700	22'300				
Konto 14040.02 / 14070.02 / 14099.02 Hochbauten Schulliegenschaften Verwaltungsvermögen										
TOTAL			8'388		8'962'600	5'237'000		1'423'018.90	430.80	1'423'449.70
Schulhausstrasse Turnhalle	50	2 - 0012	0		2'426'800	1'451'600		132'446.60		132'446.60
Schulhausstrasse Schulhaus/Aula	52	2 - 0012	0		5'294'800	3'020'700	20'482.35	238'395.75		238'395.75
Schulhausstrasse Veloscherme	52A	2 - 0012	0		22'100	9'300				
Schulhausstrasse Garage	52B	2 - 0012	0		27'600	9'900		4'639.65		4'639.65
Rasensportplatz/Hartplatz		2 - 0012	0		0	69'100		128'115.50		128'115.50
Parkplatz		2 - 0012	0		0	13'500				
Platz Umschwung		2 - 0012	5391		0	0				
Schulhausstrasse Kindergarten	51	2 - 0318	0	2011/ 2018	1'191'300	659'600	1'721'893.00	919'421.40	430.80	919'852.20
Schulhausstrasse Tipi/Sitzplatz		2 - 0318	0			3'300				
Schulhausstrasse Parkplatz: <i>in Konto 14030.01 Tiefbauten</i>										
Schulhausstrasse Platz Umschwung		2 - 0318	2997							

Lage, Bezeichnung	Gebäude-Nr.	Parzellen-Nr.	Fläche m2	Kauf-jahr	Versicherungswert	Amtlicher Wert	Kaufpreis Erstellungs-kosten	Bilanzwert per 01.01.2023	Zunahme/ Abnahme 2023	Bilanzwert per 31.12.2023
<i>Konto 14099.01 Investitionsbeiträge Gemeinden Verwaltungsvermögen (bestehend bei Übergang von HRM zu HRM2)</i>										
TOTAL							65'337.30	30'748.20	0.00	30'748.20
Beitrag Sanierung Schiessanlage Kehrsatz (2012-2015)				2015			52'101.00	20'821.00		20'821.00
Beitrag Sanierung Stadttheater Bern				2015			13'236.30	9'927.20		9'927.20

Anzahl	Art.-Nr.	Artikel	Marke	Modell / Beschreibung	Lieferant	Anschaf- fungsjahr	Neupreis Fr.	Bilanzwert per 01.01.2023	Zugang/ Abgang	Bilanzwert per 31.12.2023
Konto 14060.01 / 14099.01 Mobilien allg. Haushalt										
TOTAL								332'374.59	13'557.00	345'931.59
1		Restbetrag alter Traktor		In Pauschalwert altes VV		2005		6'054.85		6'054.85
84	100448+100449	Schülerstühle		SANA-SCHOOL + T 6005	AG für Schule&Raum	2010	15'455.65	1'907.20		1'907.20
15	100219+100220	Schülerpulte		T 4102 + T 4202	AG für Schule&Raum	2010	14'617.45	1'803.77		1'803.77
1		Salz-/Splitterstreuer	Hydrac	CL-750	A. Herzig	2013	8'963.05	2'621.69		2'621.69
2	AJP20800A	Sitzungszimmertische	Diverse	Kunststoff lichtgrau,Chromgestell	Büro Keller AG	2014	1'499.05	730.61		730.61
8	63110ST01	Sitzungszimmerstühle	Connexion	Connexion 63	Büro Keller AG	2014	4'613.75	2'248.44		2'248.44
1	div.	Ersatz EDV-Anlage Schule	Diverse	Diverse	Diverse	2014	49'091.56	20'302.28		20'302.28
5	03.626.000	Doppelhobelbank	Wettstein	"norm"	Wettstein AG, Ermattigen	2015	17'349.00	10'409.40		10'409.40
1	103784+X11970	Smartboard Schule	Ctouch	Ledura xt65, mit Fahrständer	AG für Schule&Raum	2015	7'790.00	4'674.00		4'674.00
1		Dreifachrüttelplatte Werkhof	Boschung	BV-3, Occ.	Herzig Technik GmbH	2015	36'223.35	21'734.01		21'734.01
1	RA 261003	Einachser Werkhof	Rapid	Mondo 1550, mit Anbaugeräten	Herzig Technik GmbH	2015	15'132.25	9'079.35		9'079.35
1	div.	div.Schulmobiliar,20 Stühle, 6 Pulte		Stühle T6005, Pulte T4202	AG für Schule&Raum	2016	12'889.85	12'889.85		12'889.85
1	div.	ICT-Konzept Schule	Diverse	Diverse	Diverse	2018-2023	48'917.85	35'360.95	13'557.00	48'917.95
1	div.	Traktor inkl. Zusatzgeräte	Steyr	Expert CVT stufenlos	Herzig Technik GmbH	2020	117'910.55	117'910.55		117'910.55
1	div.	Polyester-Salzsilo inkl. Förderschnecke	LEM	LEM 26, ca. 30 Tonnen	Gerberland, Arisdorf	2020	31'964.90	31'964.90		31'964.90
1	div.	Sanierung Kinderspielplatz Schulanlage	Diverse	Diverse	Walo Bertschinger AG	2022	52'682.75	52'682.75		52'682.75



Jahresrechnung 2023

Bilanz

Konto	Bilanz Bilanzgliederung	Bestand per 01.01.2023	Veränderungen		Bestand per 31.12.2023
			Zuwachs	Abgang	
1	Aktiven	8'286'452.73	54'868'860.85	54'017'144.25	9'138'169.33
10	Finanzvermögen	2'781'855.09	54'692'866.75	53'616'474.70	3'858'247.14
100	Flüssige Mittel und kurzfristige Geldanlagen	1'541'870.04	42'255'419.08	41'180'188.37	2'617'100.75
1000	Kasse	1'300.50	11'680.20	11'480.70	1'500.00
10000	Kasse	1'300.50	11'680.20	11'480.70	1'500.00
10000.01	Kasse Gemeindeschreiberei	1'300.50	11'680.20	11'480.70	1'500.00
1001	Post	12'539.74	19'552'860.49	19'557'766.23	7'634.00
10010	Post Geschäftskonten	12'539.74	19'552'860.49	19'557'766.23	7'634.00
10010.01	Postkonto 30-16632-6	12'539.74	19'552'860.49	19'557'766.23	7'634.00
10010.02	Postkonto 25-792732-7 (BärnerJugendTag-Sammlung Schule)	0.00	0.00	0.00	0.00
1002	Banken	228'029.80	4'190'878.39	4'310'941.44	107'966.75
10020	Bankkontokorrente	221'611.25	4'189'515.34	4'308'603.69	102'522.90
10020.01	EK Rüeggisberg 20 5.100.017.02	221'611.25	4'189'515.34	4'308'603.69	102'522.90
10021	Bankkonten weitere	6'418.55	1'363.05	2'337.75	5'443.85
10021.01	EK Rüeggisberg 42 1.006.196.07 (Veranstaltungsfonds)	6'418.55	1'363.05	2'337.75	5'443.85
1003	Kurzfristige Geldmarktanlagen	1'300'000.00	18'500'000.00	17'300'000.00	2'500'000.00
10030	Kurzfristige Geldmarktanlagen	1'300'000.00	18'500'000.00	17'300'000.00	2'500'000.00
10030.01	Kurzfristige Geldmarktanlagen	1'300'000.00	18'500'000.00	17'300'000.00	2'500'000.00
101	Forderungen	961'631.15	12'422'835.02	12'391'815.28	992'650.89
1010	Forderungen aus Lieferungen und Leistungen gegenüber Dritten	127'551.15	559'710.40	566'566.90	120'694.65
10100	Forderungen aus Lieferungen und Leistungen gegenüber Dritten	127'551.15	559'710.40	566'566.90	120'694.65
10100.01	Diverse manuelle Rechnungsstellungen	68'262.70	71'373.40	75'746.10	63'890.00
10100.11	Debitoren ESR	59'288.45	488'337.00	490'820.80	56'804.65
1011	Kontokorrente mit Dritten	5'524.25	36'124.05	44'529.00	-2'880.70
10110	Kontokorrente mit Dritten	5'524.25	36'124.05	44'529.00	-2'880.70



Konto	Bilanz Bilanzgliederung	Bestand per 01.01.2023	Veränderungen		Bestand per 31.12.2023
			Zuwachs	Abgang	
10110.01	Kontokorrent AVAG Thun (Sollsaldo)	5'524.25	36'124.05	44'529.00	-2'880.70
1012	Steuerforderungen	392'858.60	10'868'733.88	10'817'151.78	444'440.70
10120	Forderungen allgemeine Gemeindesteuern	392'858.60	10'868'733.88	10'817'151.78	444'440.70
10120.01	NESKO Steuerguthaben	587'426.65	5'511'145.39	5'405'197.19	693'374.85
10120.11	NESKO Girokonto Kanton	37'931.95	5'357'588.49	5'353'854.59	41'665.85
10120.99	WB auf Forderungen allg. Gemeindesteuern	-232'500.00		58'100.00	-290'600.00
1014	Transferforderungen	428'380.50	413'254.20	428'380.50	413'254.20
10140	Transferforderungen	428'380.50	413'254.20	428'380.50	413'254.20
10140.01	Lastenausgleich Sozialhilfe	428'380.50	413'254.20	428'380.50	413'254.20
1015	Interne Kontokorrente		493'360.05	493'360.05	
10153	Interne Kontokorrente		493'360.05	493'360.05	
10153.01	Zahlungsabrechnungskonto ESR	0.00	493'360.05	493'360.05	0.00
1016	Vorschüsse für vorläufige Verwaltungsausgaben	914.10	4'437.05	2'968.90	2'382.25
10160	Vorschüsse für vorläufige Verwaltungsausgaben	914.10	4'437.05	2'968.90	2'382.25
10160.01	Schulschlussfest	0.00	2'968.90	2'968.90	0.00
10160.02	Diverse Vorschüsse	914.10	1'468.15		2'382.25
1019	Übrige Forderungen	6'402.55	47'215.39	38'858.15	14'759.79
10190	Übrige Forderungen	1'564.85	6'462.39	1'564.85	6'462.39
10190.01	Verrechnungssteuerguthaben	1'564.85	6'462.39	1'564.85	6'462.39
10191	Guthaben bei Sozialversicherungen		16'210.00	16'210.00	
10191.01	Familienausgleichskasse	0.00	16'210.00	16'210.00	0.00
10192	MWSt-Vorsteuerguthaben	4'837.70	24'543.00	21'083.30	8'297.40
10192.11	Vorsteuer MWST LR	4'837.70	23'310.70	20'818.10	7'330.30
10192.12	Vorsteuer MWST IR	0.00	1'232.30	265.20	967.10
104	Aktive Rechnungsabgrenzungen	75'702.15	10'275.20	44'302.15	41'675.20
1040	Personalaufwand				



Jahresrechnung 2023

Bilanz

Konto	Bilanz Bilanzgliederung	Bestand per 01.01.2023	Veränderungen		Bestand per 31.12.2023
			Zuwachs	Abgang	
10400	Personalaufwand				
10400.01	Aktive RA Personalaufwand	0.00			0.00
1041	Sach- und übriger Betriebsaufwand	6'762.00	9'870.00	6'762.00	9'870.00
10410	Sach- und übriger Betriebsaufwand	6'762.00	9'870.00	6'762.00	9'870.00
10410.01	Aktive RA Sach- und übriger Betriebsaufwand	6'762.00	9'870.00	6'762.00	9'870.00
1042	Steuern	33'100.00		1'700.00	31'400.00
10420	Steuern	33'100.00		1'700.00	31'400.00
10420.01	Aktive RA Steuern, Teilungen z.G.	33'100.00		1'700.00	31'400.00
1043	Transfers der Erfolgsrechnung	35'840.15	405.20	35'840.15	405.20
10430	Transfers der Erfolgsrechnung	35'840.15	405.20	35'840.15	405.20
10430.01	Aktive RA Transfers der ER	35'840.15	405.20	35'840.15	405.20
106	Vorräte und angefangene Arbeiten	650.90		68.90	582.00
1060	Handelswaren	650.90		68.90	582.00
10600	Allgemeiner Haushalt	650.90		68.90	582.00
10600.01	Vorräte Kehrlicht Sperrgutmarken	650.90		68.90	582.00
107	Finanzanlagen	100.00		100.00	
1070	Aktien und Anteilscheine	100.00		100.00	
10700	Aktien und Anteilscheine	100.00		100.00	
10700.01	2 Namenaktien GantrischPlus AG à 500.- nom.	100.00		100.00	0.00
108	Sachanlagen FV	201'900.85	4'337.45		206'238.30
1080	Grundstücke FV	6'630.00			6'630.00
10800	Grundstücke FV	6'630.00			6'630.00
10800.01	Grundstücke FV gemäss Verzeichnis	6'630.00			6'630.00
1084	Gebäude FV	102'200.00			102'200.00



Konto	Bilanz Bilanzgliederung	Bestand per 01.01.2023	Veränderungen		Bestand per 31.12.2023
			Zuwachs	Abgang	
10840	Gebäude FV	102'200.00			102'200.00
10840.01	Gebäude FV gemäss Verzeichnis	102'200.00			102'200.00
1087	Anlagen im Bau FV	93'070.85	4'337.45		97'408.30
10870	Anlagen im Bau FV	93'070.85	4'337.45		97'408.30
10870.01	Anlagen im Bau FV (Wiedmer-Haus)	93'070.85	4'337.45		97'408.30
14	Verwaltungsvermögen	5'504'597.64	175'994.10	400'669.55	5'279'922.19
140	Sachanlagen VV	4'183'521.99	159'990.00	387'905.70	3'955'606.29
1400	Grundstücke VV unüberbaut				
14000	Allgemeiner Haushalt				
14000.01	Grundstücke gemäss Verzeichnis	0.00			0.00
14000.99	WB Grundstücke	0.00			0.00
1401	Strassen / Verkehrswege	2'066'054.15		64'099.90	2'001'954.25
14010	Allgemeiner Haushalt	2'066'054.15		64'099.90	2'001'954.25
14010.01	Strassen / Verkehrswege allg. Haushalt gemäss Verzeichnis	2'320'981.20			2'320'981.20
14010.99	WB Strassen / Verkehrswege allg. Haushalt	-254'927.05		64'099.90	-319'026.95
1402	Wasserbau		87'028.90	54'122.50	32'906.40
14020	Allgemeiner Haushalt		87'028.90	54'122.50	32'906.40
14020.01	Wasserbau allg. Haushalt gemäss Verzeichnis	0.00	87'028.90	52'390.60	34'638.30
14020.99	WB Wasserbau allg. Haushalt	0.00		1'731.90	-1'731.90
1403	Übrige Tiefbauten	764'441.00		13'657.90	750'783.10
14030	Allgemeiner Haushalt	189'425.25		5'740.15	183'685.10
14030.01	Tiefbauten allg. Haushalt gemäss Verzeichnis	227'106.10			227'106.10
14030.99	WB Tiefbauten allg. Haushalt	-37'680.85		5'740.15	-43'421.00
14031	Wasserversorgung	228'777.30		3'311.70	225'465.60
14031.01	Tiefbauten Wasserversorgung	247'516.30			247'516.30
14031.99	WB Tiefbauten Wasserversorgung	-18'739.00		3'311.70	-22'050.70
14032	Abwasserentsorgung	346'238.45		4'606.05	341'632.40



Jahresrechnung 2023

Bilanz

Konto	Bilanz Bilanzgliederung	Bestand per 01.01.2023	Veränderungen		Bestand per 31.12.2023
			Zuwachs	Abgang	
14032.01	Tiefbauten Abwasserentsorgung	368'373.40			368'373.40
14032.99	WB Tiefbauten Abwasserentsorgung	-22'134.95		4'606.05	-26'741.00
14033	Abfall				
14033.01	Tiefbauten Abfallentsorgung	0.00			0.00
14033.99	WB Tiefbauten Abfallentsorgung	0.00			0.00
1404	Hochbauten	236'373.35	31'060.90	12'979.25	254'455.00
14040	Allgemeiner Haushalt	236'373.35	31'060.90	12'979.25	254'455.00
14040.01	Hochbauten allg. Haushalt gemäss Verzeichnis	0.00			0.00
14040.02	Hochbauten Schulliegenschaften gemäss Verzeichnis	293'219.50	31'060.90		324'280.40
14040.99	WB Hochbauten allg. Haushalt/Schulliegenschaften	-56'846.15		12'979.25	-69'825.40
1406	Mobilien VV	167'819.55	13'557.00	31'359.80	150'016.75
14060	Allgemeiner Haushalt	167'819.55	13'557.00	31'359.80	150'016.75
14060.01	Mobilien allg. Haushalt gemäss Verzeichnis	250'809.00	13'557.00		264'366.00
14060.02	Mobilien Feuerwehr gemäss Verzeichnis	0.00			0.00
14060.99	WB Mobilien	-82'989.45		31'359.80	-114'349.25
1407	Anlagen im Bau VV	81'255.20	28'343.20	38'170.60	71'427.80
14070	Allgemeiner Haushalt	38'479.85	28'343.20	38'170.60	28'652.45
14070.01	Anlagen im Bau allg. Haushalt	7'849.75	28'343.20	7'540.50	28'652.45
14070.02	Anlagen im Bau Schule/Schulliegenschaften	30'630.10		30'630.10	0.00
14071	Wasserversorgung				
14071.01	Anlagen im Bau Wasserversorgung	0.00			0.00
14072	Abwasserentsorgung	42'775.35			42'775.35
14072.01	Anlagen im Bau Abwasserentsorgung	42'775.35			42'775.35
1409	Übrige Sachanlagen	867'578.74		173'515.75	694'062.99
14099	Sammelkonto bestehendes Verwaltungsvermögen beim Übergang auf HRM2	867'578.74		173'515.75	694'062.99
14099.01	Bestehendes VV allg. Haushalt	944'842.44			944'842.44
14099.02	Bestehendes VV Schule/Schulliegenschaften	1'137'346.35			1'137'346.35
14099.03	Bestehendes VV Feuerwehr	0.00			0.00
14099.11	Bestehendes VV Wasserversorgung	0.00			0.00
14099.21	Bestehendes VV Abwasserentsorgung	0.00			0.00



Jahresrechnung 2023

Bilanz

Konto	Bilanz Bilanzgliederung	Bestand per 01.01.2023	Veränderungen		Bestand per 31.12.2023
			Zuwachs	Abgang	
14099.31	Bestehendes VV Abfallentsorgung	0.00			0.00
14099.91	WB Bestehendes VV Wasserversorgung	0.00			0.00
14099.92	WB Bestehendes VV Abwasserentsorgung	0.00			0.00
14099.93	WB Bestehendes VV Abfallentsorgung	0.00			0.00
14099.99	WB Bestehendes VV allg. Haushalt, Schule/Schulliegenschaften, Feuerwehr	-1'214'610.05		173'515.75	-1'388'125.80
142	Immaterielle Anlagen	81'575.65	16'004.10	12'763.85	84'815.90
1427	Immat. Anlagen in Realisierung		16'004.10		16'004.10
14271	Wasserversorgung		16'004.10		16'004.10
14271.01	Planungen Wasser in Realisierung	0.00	16'004.10		16'004.10
14272	Abwasser				
14272.01	Planungen Abwasser in Realisierung	0.00			0.00
1429	Übrige immaterielle Anlagen	81'575.65		12'763.85	68'811.80
14290	Allgemeiner Haushalt	72'295.65		11'603.85	60'691.80
14290.01	Revision Ortsplanung	102'211.85			102'211.85
14290.02	Erstellung ÖREB-Kataster	13'363.85			13'363.85
14290.99	WB Planungen Allg. Haushalt	-43'280.05		11'603.85	-54'883.90
14291	Wasserversorgung	4'640.00		580.00	4'060.00
14291.01	Planungsausgaben Wasser	5'800.00			5'800.00
14291.99	WB Planungen Wasserversorgung	-1'160.00		580.00	-1'740.00
14292	Abwasser	4'640.00		580.00	4'060.00
14292.01	Planungsausgaben Abwasser	5'800.00			5'800.00
14292.99	WB Planungen Abwasserentsorgung	-1'160.00		580.00	-1'740.00
144	Darlehen	1'000'000.00			1'000'000.00
1444	Darlehen an öffentlichen Unternehmungen	1'000'000.00			1'000'000.00
14441	Wasserversorgung	1'000'000.00			1'000'000.00
14441.01	Darlehen an WANEZ GmbH, 1'000'000, 2021-2029	1'000'000.00			1'000'000.00
145	Beteiligungen, Grundkapitalien	239'500.00			239'500.00
1455	Beteiligungen an privaten Unternehmungen	239'500.00			239'500.00



Jahresrechnung 2023

Bilanz

Konto	Bilanz Bilanzgliederung	Bestand per 01.01.2023	Veränderungen		Bestand per 31.12.2023
			Zuwachs	Abgang	
14551	Wasserversorgung	140'000.00			140'000.00
14551.01	4 Stammanteile WANEZ GmbH à 35'000.-- nom. (SF)	140'000.00			140'000.00
14552	Abwasser	95'000.00			95'000.00
14552.01	95 Namenaktien ARA Region Bern AG à 1'000.-- nom. (SF)	95'000.00			95'000.00
14553	Abfall	4'500.00			4'500.00
14553.01	56 Namenaktien AVAG Thun à 100.-- nom. (SF)	4'500.00			4'500.00



Jahresrechnung 2023

Bilanz

Konto	Bilanz Bilanzgliederung	Bestand per 01.01.2023	Veränderungen		Bestand per 31.12.2023
			Zuwachs	Abgang	
2	Passiven	8'286'452.73	5'044'190.17	4'192'473.57	9'138'169.33
20	Fremdkapital	1'773'859.65	4'616'107.99	4'017'955.34	2'372'012.30
200	Laufende Verbindlichkeiten	200'092.10	4'308'842.39	3'815'401.84	693'532.65
2000	Laufende Verbindlichkeiten aus Lieferungen und Leistungen von Dritten	173'656.35	3'677'476.14	3'181'833.09	669'299.40
20000	Kreditoren	173'332.95	3'477'448.49	2'981'482.04	669'299.40
20000.01	Verschiedene manuelle Kreditoren	91'519.75	575.95	45'010.25	47'085.45
20000.02	Kreditoren EZAG/DTA	81'813.20	3'476'872.54	2'936'471.79	622'213.95
20001	Kreditoren Sozial- und Personalversicherung	323.40	200'027.65	200'351.05	
20001.01	Abrechnungskonto AHV/IV/EO/ALV-Beiträge	0.00	79'934.40	79'934.40	0.00
20001.02	Abrechnungskonto PK-Beiträge	323.40	99'129.90	99'453.30	0.00
20001.03	Abrechnungskonto UVG/NBU-Beiträge	0.00	8'699.25	8'699.25	0.00
20001.04	Abrechnungskonto Familienausgleichskasse	0.00	9'306.00	9'306.00	0.00
20001.05	Abrechnungskonto Krankentaggeldbeiträge	0.00	2'958.10	2'958.10	0.00
2001	Kontokorrente mit Dritten				
20010	Kontokorrente mit Kanton				
20010.01	Girokonto Kanton (Habensaldo)	0.00			0.00
2002	Steuern	18'010.55	32'962.10	35'320.70	15'651.95
20022	Steuerschulden MWST	18'010.55	32'962.10	35'320.70	15'651.95
20022.11	Umsatzsteuern MWST	18'010.55	32'962.10	35'320.70	15'651.95
2005	Interne Kontokorrente	8'425.20	598'404.15	598'248.05	8'581.30
20052	Abrechnungskonten übrige Steuern				
20052.01	Abrechnungskonto Quellensteuer	0.00			0.00
20053	Abrechnungskonto Löhne	8'425.20	598'404.15	598'248.05	8'581.30
20053.01	Abrechnungskonto Löhne	8'425.20	598'404.15	598'248.05	8'581.30
201	Kurzfristige Finanzverbindlichkeiten	8'000.00	8'000.00	8'000.00	8'000.00
2014	Kurzfristiger Anteil langfristiger Verbindlichkeiten	8'000.00	8'000.00	8'000.00	8'000.00



Jahresrechnung 2023

Bilanz

Konto	Bilanz Bilanzgliederung	Bestand per 01.01.2023	Veränderungen		Bestand per 31.12.2023
			Zuwachs	Abgang	
20144	Kurzfristiger Anteil von langfristigen Darlehen	8'000.00	8'000.00	8'000.00	8'000.00
20144.02	IHG-Darlehen, Erschliessung Stigacher/Fröschmoos (Anteil kurzfristig)	8'000.00	8'000.00	8'000.00	8'000.00
20144.03	IHG-Darlehen, Aussensanierung (Anteil kurzfristig)	0.00			0.00
204	Passive Rechnungsabgrenzung	147'715.75	209'626.20	147'715.75	209'626.20
2040	Personalaufwand				
20400	Personalaufwand				
20400.01	Passive RA Personalaufwand	0.00			0.00
2041	Sach- und übriger Betriebsaufwand	1'700.00	7'100.00	1'700.00	7'100.00
20410	Sach- und übriger Betriebsaufwand	1'700.00	7'100.00	1'700.00	7'100.00
20410.01	Passive RA Sach- und übriger Betriebsaufwand	1'700.00	7'100.00	1'700.00	7'100.00
2042	Steuern				
20420	Steuern				
20420.01	Passive RA Steuern	0.00			0.00
2043	Transfers der Erfolgsrechnung	142'750.00	199'195.35	142'750.00	199'195.35
20430	Transfers der Erfolgsrechnung	142'750.00	199'195.35	142'750.00	199'195.35
20430.01	Passive RA Transfers der ER	142'750.00	199'195.35	142'750.00	199'195.35
2044	Finanzaufwand / Finanzertrag	3'160.75	3'225.85	3'160.75	3'225.85
20440	Finanzaufwand / Finanzertrag	3'160.75	3'225.85	3'160.75	3'225.85
20440.01	Passive RA Finanzaufwand / Finanzertrag	3'160.75	3'225.85	3'160.75	3'225.85
2045	Übriger betrieblicher Ertrag	105.00	105.00	105.00	105.00
20450	Übriger betrieblicher Ertrag	105.00	105.00	105.00	105.00
20450.01	Passive RA übriger betrieblicher Ertrag	105.00	105.00	105.00	105.00
205	Kurzfristige Rückstellungen	350'600.00	52'500.00	33'800.00	369'300.00
2050	Kurzfristige Rückstellungen aus Mehrleistungen des Personals	48'500.00	1'600.00	33'800.00	16'300.00
20500	Kurzfristige Rückstellungen aus Mehrleistungen des Personals	48'500.00	1'600.00	33'800.00	16'300.00



Konto	Bilanz Bilanzgliederung	Bestand per 01.01.2023	Veränderungen		Bestand per 31.12.2023
			Zuwachs	Abgang	
20500.01	Rückstellungen für kurzfristige Ansprüche des Personals	48'500.00	1'600.00	33'800.00	16'300.00
2059	Übrige kurzfristige Rückstellungen	302'100.00	50'900.00		353'000.00
20590	Kurzfristige Rückstellungen für Steuerteilungen	302'100.00	50'900.00		353'000.00
20590.01	Kurzfristige Rückstellung für Steuerteilungen z.L.	302'100.00	50'900.00		353'000.00
206	Langfristige Finanzverbindlichkeiten	1'024'000.00		8'000.00	1'016'000.00
2064	Darlehen, Schuldscheine	1'024'000.00		8'000.00	1'016'000.00
20640	Darlehen, Schuldscheine	1'024'000.00		8'000.00	1'016'000.00
20640.02	IHG-Darlehen, Erschliessung Stigacher/Fröschmoos	24'000.00		8'000.00	16'000.00
20640.03	IHG-Darlehen, Aussensanierung Schulanlage	0.00			0.00
20640.04	Darlehen Postfinance, 2021-2029, 0.25%	1'000'000.00			1'000'000.00
208	Langfristige Rückstellungen		35'600.00		35'600.00
2081	Rückstellungen für langfristige Ansprüche des Personals		35'600.00		35'600.00
20810	Rückstellungen für langfristige Ansprüche des Personals		35'600.00		35'600.00
20810.01	Rückstellungen für langfristige Ansprüche des Personals	0.00	35'600.00		35'600.00
209	Verbindlichkeiten gegenüber Spezialfinanzierungen und Fonds im Fremdkapital	43'451.80	1'539.40	5'037.75	39'953.45
2091	Verbindlichkeiten gegenüber Fonds im FK				
20910	Schutzraumersatzabgabe				
20910.01	Schutzraumersatzabgaben	0.00			0.00
2092	Verbindlichkeiten gegenüber Legaten und Stiftungen ohne eigene Rechtspersönlichkeit im FK	43'451.80	1'539.40	5'037.75	39'953.45
20920	Verbindlichkeiten gegenüber Legaten und Stiftungen ohne eigene Rechtspersönlichkeit im FK	43'451.80	1'539.40	5'037.75	39'953.45
20920.01	Veranstaltungsfonds Schule Wald	6'418.55	1'363.05	2'337.75	5'443.85
20920.02	Fonds für Sozialhilfe, Alters- und Jugendarbeit	36'617.00	176.35	2'700.00	34'093.35
20920.03	Schule Wald - BärnerJugendTag-Sammlung	416.25			416.25
29	Eigenkapital	6'512'593.08	428'082.18	174'518.23	6'766'157.03



Konto	Bilanz Bilanzgliederung	Bestand per 01.01.2023	Veränderungen		Bestand per 31.12.2023
			Zuwachs	Abgang	
290	Verpflichtungen (+) bzw. Vorschüsse (-) gegenüber Spezialfinanzierungen	1'190'575.35	37'564.05	36'781.75	1'191'357.65
2900	Spezialfinanzierungen im EK	1'190'575.35	37'564.05	36'781.75	1'191'357.65
29000	Spezialfinanzierungen allgemeiner Haushalt	138'195.58		25'117.80	113'077.78
29000.01	Verpflichtungen / Vorschüsse Feuerwehr einseitig	138'195.58		25'117.80	113'077.78
29001	Spezialfinanzierung Wasserversorgung	507'354.23	37'564.05		544'918.28
29001.01	Verpflichtungen / Vorschüsse Wasserversorgung Rechnungsausgleich	507'354.23	37'564.05		544'918.28
29002	Spezialfinanzierung Abwasserentsorgung	518'271.45		951.90	517'319.55
29002.01	Verpflichtungen / Vorschüsse Abwasserentsorgung Rechnungsausgleich	518'271.45		951.90	517'319.55
29003	Spezialfinanzierung Abfall	26'754.09		10'712.05	16'042.04
29003.01	Verpflichtungen / Vorschüsse Abfallentsorgung	26'754.09		10'712.05	16'042.04
293	Vorfinanzierungen	2'342'419.30	111'391.00	23'056.85	2'430'753.45
2930	Vorfinanzierungen	2'342'419.30	111'391.00	23'056.85	2'430'753.45
29300	Allgemeiner Haushalt	890'634.00			890'634.00
29300.01	SF Planungsmehrwerte (altrechtlich)	362'644.65			362'644.65
29300.02	SF Erhaltung Wiedmer-Haus Kirchstrasse 3	527'989.35			527'989.35
29301	Wasserversorgung Werterhalt	111'967.15	20'206.00	17'870.80	114'302.35
29301.01	Wasserversorgung Werterhalt	111'967.15	20'206.00	17'870.80	114'302.35
29302	Abwasserentsorgung Werterhalt	1'339'818.15	91'185.00	5'186.05	1'425'817.10
29302.01	Abwasserentsorgung Werterhalt	1'339'818.15	91'185.00	5'186.05	1'425'817.10
294	Reserven	434'494.72			434'494.72
2940	Finanzpolitische Reserve	434'494.72			434'494.72
29400	Zusätzliche Abschreibungen	434'494.72			434'494.72
29400.01	Zusätzliche Abschreibungen	434'494.72			434'494.72
296	Neubewertungsreserve Finanzvermögen	6'521.65		1'026.55	5'495.10
2960	Neubewertungsreserve Finanzvermögen	6'521.65		1'026.55	5'495.10



Jahresrechnung 2023

Bilanz

Konto	Bilanz Bilanzgliederung	Bestand per 01.01.2023	Veränderungen		Bestand per 31.12.2023
			Zuwachs	Abgang	
29600	Neubewertungsreserve Finanzvermögen	2'779.65		926.55	1'853.10
29600.01	Neubewertungsreserve Finanzvermögen	2'779.65		926.55	1'853.10
29601	Schwankungsreserve	3'742.00		100.00	3'642.00
29601.01	Schwankungsreserve	3'742.00		100.00	3'642.00
299	Bilanzüberschuss/-fehlbetrag	2'538'582.06	279'127.13	113'653.08	2'704'056.11
2990	Jahresergebnis	-113'653.08	279'127.13		165'474.05
29900	Jahresergebnis	-113'653.08	279'127.13		165'474.05
29900.01	Jahresergebnis	-113'653.08	279'127.13		165'474.05
2999	Kumulierte Ergebnisse der Vorjahre	2'652'235.14		113'653.08	2'538'582.06
29990	Kumulierte Ergebnisse der Vorjahre	2'652'235.14		113'653.08	2'538'582.06
29990.01	Kumulierte Ergebnisse der Vorjahre	2'652'235.14		113'653.08	2'538'582.06



Jahresrechnung 2023

Erfolgsrechnung nach Funktionen

Konto	Erfolgsrechnung Funktionale Gliederung ER	Rechnung 2023		Budget 2023		Rechnung 2022	
		Aufwand	Ertrag	Aufwand	Ertrag	Aufwand	Ertrag
0	Allgemeine Verwaltung	621'474.63	108'737.35	619'800.00	101'100.00	583'881.32	119'736.65
	Netto Aufwand		512'737.28		518'700.00		464'144.67
01	Legislative und Exekutive	65'367.84	1'734.90	70'100.00	3'200.00	60'067.90	1'794.20
011	Legislative	9'486.90	434.90	13'600.00	700.00	9'474.45	168.20
0110	Legislative	9'486.90	434.90	13'600.00	700.00	9'474.45	168.20
0110.3000.01	Entschädigungen, Sitzungsgelder RPK	1'740.00		2'100.00		2'010.00	
0110.3053.01	AG-Beiträge an Unfallversicherung	0.60					
0110.3102.01	Stimm- und Wahlmaterial, Publikationen	510.00		900.00		519.20	
0110.3130.01	Porti, Verpackungskosten	6'002.70		8'400.00		6'582.20	
0110.3170.01	Spesenentschädigungen Abstimmungs- und Wahlausschuss	1'233.60		2'200.00		363.05	
0110.4270.01	Bussen		50.00				50.00
0110.4612.01	Kostenanteile Gemeinden		384.90		700.00		118.20
012	Exekutive	55'880.94	1'300.00	56'500.00	2'500.00	50'593.45	1'626.00
0120	Exekutive	55'880.94	1'300.00	56'500.00	2'500.00	50'593.45	1'626.00
0120.3000.01	Entschädigungen, Sitzungsgelder Gemeinderat	33'220.10		34'000.00		32'770.70	
0120.3000.02	Entschädigungen, Sitzungsgelder Kommissionen/Delegierte	5'282.50		5'900.00		5'665.00	
0120.3050.01	AG-Beiträge AHV/IV/EO/ALV, Verwaltungskosten	1'420.15		1'400.00		1'441.15	
0120.3053.01	AG-Beiträge an Unfallversicherung	118.20		100.00		114.60	
0120.3054.01	AG-Beiträge an Familienausgleichskasse	328.50		300.00		328.50	
0120.3090.01	Aus- und Weiterbildung, Kurskosten			1'000.00		280.00	
0120.3170.01	Spesenentschädigungen Gemeinderat, Kommissionen			100.00			
0120.3199.01	Gemeinderatskredit	15'511.49		13'700.00		9'993.50	
0120.4260.01	Rückerstattungen Dritter						126.00
0120.4612.01	Interne Verrechnung von Dienstleistungen Spezialfinanzierungen		1'300.00		2'500.00		1'500.00
02	Allgemeine Dienste	556'106.79	107'002.45	549'700.00	97'900.00	523'813.42	117'942.45
022	Allgemeine Dienste	508'804.29	103'308.30	500'700.00	94'200.00	479'516.02	114'343.95
0220	Allgemeine Dienste	508'804.29	103'308.30	500'700.00	94'200.00	479'516.02	114'343.95
0220.3010.01	Löhne Verwaltungspersonal	353'762.70		340'600.00		337'578.30	
0220.3050.01	AG-Beiträge AHV/IV/EO/ALV, Verwaltungskosten	22'510.60		22'200.00		21'241.70	
0220.3052.01	AG-Beiträge an Pensionskasse	32'405.20		31'800.00		31'917.20	
0220.3053.01	AG-Beiträge an Unfallversicherung	5'209.65		5'100.00		4'029.40	



Jahresrechnung 2023

Erfolgsrechnung nach Funktionen

Konto	Erfolgsrechnung Funktionale Gliederung ER	Rechnung 2023		Budget 2023		Rechnung 2022	
		Aufwand	Ertrag	Aufwand	Ertrag	Aufwand	Ertrag
0220.3054.01	AG-Beiträge an Familienausgleichskasse	5'206.25		5'100.00		4'841.60	
0220.3055.01	AG-Beiträge an Krankentaggeldversicherung	1'803.85		1'800.00		1'677.60	
0220.3090.01	Aus- und Weiterbildung	930.00		1'600.00		2'446.00	
0220.3091.01	Personalwerbung			200.00			
0220.3100.01	Büromaterial	1'745.42		3'200.00		1'614.44	
0220.3101.01	Betriebs- und Verbrauchsmaterial	75.85		200.00		307.05	
0220.3102.01	Drucksachen, Publikationen	693.60		1'100.00		860.55	
0220.3103.01	Fachliteratur, Zeitschriften	145.00		300.00		145.00	
0220.3110.01	Anschaffung Büromobiliar und -maschinen	7'989.78		5'000.00		1'252.00	
0220.3113.01	Anschaffung IT-Hardware			300.00		1'689.50	
0220.3130.01	Telefon, Porti	5'982.70		6'400.00		5'981.65	
0220.3130.02	Dienstleistungen Dritter	502.00		800.00		544.25	
0220.3132.01	Honorare externe Berater, Fachexperten	2'889.40		6'000.00			
0220.3133.01	EDV-Betriebskostenbeitrag IZ Köniz-Muri	31'643.85		32'300.00		31'575.70	
0220.3134.01	Haftpflcht- und Sachversicherungsprämien	4'161.30		4'100.00		4'105.60	
0220.3150.01	Unterhalt Büromobiliar und -maschinen	978.09		800.00		1'101.73	
0220.3158.01	Unterhalt IT-Software, Lizenzen	1'158.45		500.00		514.05	
0220.3161.01	Miete Multifunktionsprinter	2'810.95		3'700.00		3'108.55	
0220.3170.01	Spesenentschädigungen	732.45		1'000.00		814.10	
0220.3611.01	Entschädigung an Kanton (Servicegeb., amt.Bew., Gruda)	22'914.20		24'000.00		19'587.05	
0220.3636.01	Mitgliedschafts- und Jahresbeiträge	2'553.00		2'600.00		2'583.00	
0220.4250.01	Verkaufserlöse		2'412.30		1'700.00		2'657.75
0220.4260.01	Rückerstattungen Dritter		1'175.20		600.00		9'345.85
0220.4611.01	Entschädigung Registerführung Kirchensteuer		1'133.00		1'200.00		1'133.00
0220.4612.01	Interne Verrechnung von Dienstleistungen Spezialfinanzierungen		55'100.00		54'100.00		50'200.00
0220.4612.02	Entschädigungen von Gemeinden		12'269.05		8'100.00		25'080.00
0220.4910.01	Interne Verrechnung von Dienstleistungen		31'218.75		28'500.00		25'927.35
029	Verwaltungsliegenschaften	47'302.50	3'694.15	49'000.00	3'700.00	44'297.40	3'598.50
0290	Verwaltungsliegenschaften	47'302.50	3'694.15	49'000.00	3'700.00	44'297.40	3'598.50
0290.3010.01	Löhne Reinigungspersonal	6'230.00		6'200.00		6'328.00	
0290.3050.01	AG-Beiträge AHV/IV/EO/ALV, Verwaltungskosten	404.05		400.00		416.40	
0290.3053.01	AG-Beiträge an Unfallversicherung	12.25		100.00		11.45	
0290.3054.01	AG-Beiträge an Familienausgleichskasse	93.50		100.00		94.95	
0290.3101.01	Betriebs- und Verbrauchsmaterial	134.30		300.00		44.40	
0290.3110.01	Anschaffung Mobiliar, Maschinen, Geräte	2'865.15		3'500.00		354.20	
0290.3120.01	Ver- und Entsorgung (Wasser, Energie, Heizmaterial, Abwasser, Kehricht)	5'250.35		6'400.00		6'068.25	
0290.3134.01	Sachversicherungsprämien	166.55		200.00		145.90	
0290.3144.01	Unterhalt Liegenschaften	1'366.35		1'000.00		53.85	



Jahresrechnung 2023

Erfolgsrechnung nach Funktionen

Konto	Erfolgsrechnung Funktionale Gliederung ER	Rechnung 2023		Budget 2023		Rechnung 2022	
		Aufwand	Ertrag	Aufwand	Ertrag	Aufwand	Ertrag
0290.3160.01	Miet- und Pachtzinsen Liegenschaften	30'780.00		30'800.00		30'780.00	
0290.4260.01	Rückerstattungen Dritter		2'373.30		2'400.00		2'400.30
0290.4910.01	Interne Verrechnung von Dienstleistungen		1'320.85		1'300.00		1'198.20



Jahresrechnung 2023

Erfolgsrechnung nach Funktionen

Konto	Erfolgsrechnung Funktionale Gliederung ER	Rechnung 2023		Budget 2023		Rechnung 2022	
		Aufwand	Ertrag	Aufwand	Ertrag	Aufwand	Ertrag
1	Öffentliche Ordnung und Sicherheit, Verteidigung	198'902.45	180'587.60	262'200.00	208'600.00	195'407.05	166'787.60
	Netto Aufwand		18'314.85		53'600.00		28'619.45
11	Öffentliche Sicherheit	1'172.00		1'200.00		1'162.00	
111	Polizei	1'172.00		1'200.00		1'162.00	
1110	Polizei	1'172.00		1'200.00		1'162.00	
1110.3631.01	Pauschalierte Interventionskosten	1'172.00		1'200.00		1'162.00	
14	Allgemeines Rechtswesen	29'735.50	30'999.90	24'200.00	30'000.00	16'480.25	24'639.25
140	Allgemeines Rechtswesen	29'735.50	30'999.90	24'200.00	30'000.00	16'480.25	24'639.25
1400	Allgemeines Rechtswesen	29'735.50	30'999.90	24'200.00	30'000.00	16'480.25	24'639.25
1400.3102.01	Drucksachen, Publikationen			200.00		107.85	
1400.3102.02	Baupublikationen	3'150.30		2'500.00		1'279.45	
1400.3130.02	Verwaltungsgebühren (Fremdenpolizei, Zivilstandsämter etc.)	4'933.30		3'300.00		3'830.30	
1400.3130.03	Baubewilligungsgebühren	13'142.00		11'000.00		5'922.20	
1400.3132.01	Honorare Nachführung Vermessungswerk	4'373.50		5'800.00		4'004.05	
1400.3320.91	Planmässige Abschreibungen übrige immatrielle Anlagen	1'336.40		1'400.00		1'336.40	
1400.3611.01	Entschädigung an Kanton Neuvermessung	2'800.00					
1400.4210.01	Gebührenerträge Verwaltung, Rechtswesen		9'271.10		8'000.00		9'822.40
1400.4210.02	Gebührenerträge Baubewilligungen		21'008.80		21'000.00		13'496.85
1400.4631.01	Beiträge vom Kanton		720.00		1'000.00		1'320.00
15	Feuerwehr	126'095.70	126'095.70	171'500.00	171'500.00	138'254.35	138'254.35
150	Feuerwehr	126'095.70	126'095.70	171'500.00	171'500.00	138'254.35	138'254.35
1500	Feuerwehr	126'095.70	126'095.70	171'500.00	171'500.00	138'254.35	138'254.35
1500.3120.01	Ver- und Entsorgung (Wasser, Energie, Heizmaterial, Abwasser, Kehricht)	1'326.35		2'000.00		823.55	
1500.3144.01	Unterhalt Gebäude, Einrichtungen	700.00		9'000.00		858.55	
1500.3160.01	Miete Feuerwehr-Magazin	13'740.00		13'800.00		13'740.00	
1500.3170.01	Spesenentschädigungen			500.00			
1500.3181.01	Forderungsverluste/Erlasse Feuerwehr-Ersatzabgaben	55.40		600.00		2'881.30	
1500.3612.01	Beitrag an Feuerwehr Regio Belp	107'073.95		142'400.00		116'850.95	
1500.3910.01	Interne Verrechnung von Dienstleistungen Spezialfinanzierungen	3'200.00		3'200.00		3'100.00	
1500.4200.01	Feuerwehersatzabgaben		76'187.40		75'000.00		74'297.05



Jahresrechnung 2023

Erfolgsrechnung nach Funktionen

Konto	Erfolgsrechnung Funktionale Gliederung ER	Rechnung 2023		Budget 2023		Rechnung 2022	
		Aufwand	Ertrag	Aufwand	Ertrag	Aufwand	Ertrag
1500.4260.01	Rückerstattungen Dritter		5'006.10		5'000.00		5'511.00
1500.4470.01	Miet- und Pachtzinserträge Feuerwehr eigene Liegenschaften		2'019.60		2'000.00		4'039.20
1500.4480.01	Miet- und Pachtzinserträge Feuerwehr eingemietete Liegenschaften		17'764.80		17'800.00		17'764.80
1500.4510.01	Entnahme aus Spezialfinanzierungen des EK		25'117.80		71'700.00		36'642.30
16	Verteidigung	41'899.25	23'492.00	65'300.00	7'100.00	39'510.45	3'894.00
161	Militärische Verteidigung	2'116.50		3'000.00		2'799.05	
1610	Militärische Verteidigung	2'116.50		3'000.00		2'799.05	
1610.3010.01	Löhne Militärische Verteidigung	28.00		100.00		56.00	
1610.3053.01	AG-Beiträge an Unfallversicherung	0.05				0.10	
1610.3170.01	Spesenentschädigungen	12.60		100.00		28.00	
1610.3612.01	Beitrag an Schiessanlage Kehrsatz	2'075.85		2'800.00		2'714.95	
162	Zivile Verteidigung	39'782.75	23'492.00	62'300.00	7'100.00	36'711.40	3'894.00
1620	Zivilschutz	35'858.05	23'492.00	58'200.00	7'100.00	33'034.45	3'894.00
1620.3010.01	Löhne Zivilschutz	84.00		300.00		84.00	
1620.3053.01	AG-Beiträge an Unfallversicherung	0.15				0.15	
1620.3111.01	Anschaffung Maschinen, Geräte und Fahrzeuge	5'000.00		20'000.00			
1620.3120.01	Ver- und Entsorgung (Wasser, Energie, Heizmaterial, Abwasser, Kehricht)	2'632.45		4'700.00		3'353.85	
1620.3130.01	Telefon, Porti	303.00		300.00		406.90	
1620.3134.01	Sachversicherungsprämien	1'448.25		1'400.00		1'346.35	
1620.3144.01	Unterhalt Gebäude, Einrichtungen	12'043.05		16'000.00		11'267.40	
1620.3151.01	Unterhalt Ausrüstungsmaterial, Geräte, Mobiliar	376.95		300.00		145.40	
1620.3160.01	Miet- und Pachtzinsen Liegenschaften	600.00		600.00		600.00	
1620.3612.01	Beitrag an Zivilschutzorganisation unt. Gürbetal	13'370.20		14'600.00		13'836.40	
1620.3707.01	Beiträge Ersatzbeitragsfonds an Private					1'994.00	
1620.4470.01	Miet- und Pachtzinserträge Zivilschutz		1'200.00		1'200.00		1'000.00
1620.4630.01	Beiträge vom Bund		900.00		900.00		900.00
1620.4631.01	Beiträge vom Kanton		21'392.00		5'000.00		
1620.4701.01	Beiträge Ersatzbeitragsfonds						1'994.00
1626	Regionale Zivilschutzorganisation	2'398.85		1'900.00		2'087.85	
1626.3632.01	Beitrag an RKZ BBM Köniz	2'398.85		1'900.00		2'087.85	
1627	Regionaler Führungsstab	1'525.85		2'200.00		1'589.10	
1627.3632.01	Beitrag an Regionales Führungsorgan Gürbetal	1'525.85		2'200.00		1'589.10	



Jahresrechnung 2023

Erfolgsrechnung nach Funktionen

Konto	Erfolgsrechnung Funktionale Gliederung ER	Rechnung 2023		Budget 2023		Rechnung 2022	
		Aufwand	Ertrag	Aufwand	Ertrag	Aufwand	Ertrag
2	Bildung	1'536'298.16	266'833.24	1'550'700.00	268'400.00	1'395'277.61	269'740.75
	Netto Aufwand		1'269'464.92		1'282'300.00		1'125'536.86
21	Obligatorische Schule	1'531'108.26	266'833.24	1'544'500.00	268'400.00	1'389'310.01	269'740.75
211	Eingangsstufe	128'964.75	8'518.25	126'400.00	7'700.00	102'858.85	11'232.95
2110	Kindergarten	80'191.70		84'800.00		69'585.40	2'311.70
2110.3090.01	Aus- und Weiterbildung			400.00			
2110.3101.01	Reinigungs- und Waschmittel Kindergarten	300.00		300.00		413.80	
2110.3101.02	Betriebs- und Verbrauchsmaterial Kindergarten	529.15		600.00		266.30	
2110.3103.01	Fachliteratur, Zeitschriften			100.00			
2110.3104.01	Schulmaterial, Lehrmittel	4'014.55		4'000.00		4'418.70	
2110.3111.01	Anschaffung Mobiliar, Geräte Kindergartengebäude	2'470.00		3'000.00			
2110.3119.01	Anschaffung Mobiliar und Spielzeuge	3'391.90		3'400.00		2'071.80	
2110.3120.01	Ver- und Entsorgung (Wasser, Energie, Heizmaterial, Abwasser, Kehricht)	3'759.35		5'300.00		3'043.05	
2110.3130.01	Telefon, Porti	318.30		400.00		100.00	
2110.3134.01	Sachversicherungsprämien	1'787.65		1'700.00		1'661.50	
2110.3144.01	Unterhalt Liegenschaft und Anlage Kindergarten	2'049.60		4'100.00		4'317.55	
2110.3151.01	Unterhalt und Reparaturen Mobilien Kindergarten			200.00		294.25	
2110.3159.01	Unterhalt und Reparaturen Mobilien Kindergartenbetrieb	61.85		300.00		74.90	
2110.3170.01	Spesenentschädigungen			100.00		21.70	
2110.3171.01	Exkursionen, Schulreisen und -lager	625.60		700.00		436.30	
2110.3300.41	Planmässige Abschreibungen Hochbauten	9'828.50		10'000.00		8'586.05	
2110.3611.01	Entschädigung an Kanton Lehrerbildung Kindergarten	41'055.25		40'200.00		33'879.50	
2110.3910.01	Interne Verrechnung von Dienstleistungen	10'000.00		10'000.00		10'000.00	
2110.4260.01	Rückerstattungen Dritter						2'311.70
2111	Basisstufe	48'773.05	8'518.25	41'600.00	7'700.00	33'273.45	8'921.25
2111.3612.01	Schulgelder an andere Gemeinden Basisstufe	48'773.05		41'600.00		33'273.45	
2111.4611.01	Entschädigungen von Kanton Lehrerbildung Basisstufe		8'518.25		7'700.00		8'921.25
212	Primarstufe	275'630.10	3'786.30	290'600.00	4'200.00	319'488.46	3'395.00
2120	Primarstufe	275'630.10	3'786.30	290'600.00	4'200.00	319'488.46	3'395.00
2120.3053.01	AG-Beiträge an Unfallversicherung	75.00		100.00		75.00	
2120.3090.01	Aus- und Weiterbildung	240.00		2'800.00		1'002.00	
2120.3100.01	Büromaterial	741.95		1'300.00		425.85	
2120.3103.01	Fachliteratur, Zeitschriften	669.75		900.00		789.80	



Jahresrechnung 2023

Erfolgsrechnung nach Funktionen

Konto	Erfolgsrechnung Funktionale Gliederung ER	Rechnung 2023		Budget 2023		Rechnung 2022	
		Aufwand	Ertrag	Aufwand	Ertrag	Aufwand	Ertrag
2120.3104.01	Schulmaterial, Lehrmittel	20'762.95		22'800.00		20'954.30	
2120.3104.02	Schul- und Verbrauchsmaterial Gestalten	7'422.75		7'500.00		7'455.47	
2120.3110.01	Anschaffung Büromöbel und -geräte, Schulmobiliar	81.60		1'300.00			
2120.3111.01	Anschaffung Maschinen, Geräte, Werkzeuge	312.75		400.00		2'696.50	
2120.3113.01	Anschaffung IT-Hardware	774.65		1'300.00		3'590.40	
2120.3119.01	Anschaffung von übrigen Mobilien	845.20		1'000.00		713.75	
2120.3119.02	Anschaffung Turnmaterial und Sportgeräten	1'696.35		1'500.00		1'235.84	
2120.3130.01	Telefon, Kommunikation, Porti	3'497.00		4'000.00		2'748.10	
2120.3133.01	Informatik-Nutzungsaufwand	209.00		200.00		204.00	
2120.3151.01	Unterhalt und Reparaturen Maschinen, Geräte, Werkzeuge	2'273.75		2'200.00		1'599.60	
2120.3153.01	Unterhalt Informatik Hardware	1'689.80		4'000.00		427.30	
2120.3158.01	Unterhalt Informatik Software, Lizenzen	978.70		2'000.00		630.00	
2120.3159.01	Unterhalt von übrigen Mobilien	2'118.15		4'100.00		485.75	
2120.3159.02	Unterhalt und Reparaturen Turnmaterial, Sportgeräte	399.25		2'000.00		770.00	
2120.3161.01	Miete Drucker, Kopierer	5'724.35		6'800.00		5'678.00	
2120.3170.01	Spesenentschädigungen	2'275.50		2'100.00		2'834.35	
2120.3171.01	Exkursionen, Schulreisen, Lager und Projektwochen	18'310.95		26'700.00		15'441.80	
2120.3300.61	Planmässige Abschreibungen Mobilien	11'092.05		10'900.00		8'380.70	
2120.3611.01	Entschädigung an Kanton Lehrerbesoldung Primarstufe	183'641.50		173'300.00		220'881.25	
2120.3612.01	Schulgelder an andere Gemeinden Primarstufe	9'797.15		11'400.00		20'468.70	
2120.4260.01	Rückerstattungen Dritter		643.00				493.50
2120.4612.01	Schulgelder von anderen Gemeinden						764.10
2120.4630.01	Beiträge vom Bund		1'584.00		1'200.00		1'496.00
2120.4631.01	Beiträge vom Kanton		1'559.30		3'000.00		641.40
213	Oberstufe	639'230.85	139'025.00	593'600.00	143'800.00	479'147.55	138'221.50
2130	Sekundarstufe I	639'230.85	139'025.00	593'600.00	143'800.00	479'147.55	138'221.50
2130.3612.01	Schulgelder an andere Gemeinden Sekundarstufe	639'230.85		593'600.00		479'147.55	
2130.4611.01	Entschädigungen von Kanton Lehrerbesoldung Sekundarstufe I		139'025.00		143'800.00		138'221.50
214	Musikschulen	67'118.40		68'900.00		57'389.60	
2140	Musikschulen	67'118.40		68'900.00		57'389.60	
2140.3636.01	Beitrag an Musikschulen	67'118.40		68'900.00		57'389.60	
217	Schulliegenschaften	271'172.06	43'193.80	287'400.00	31'300.00	258'831.25	36'220.00
2170	Schulliegenschaften	271'172.06	43'193.80	287'400.00	31'300.00	258'831.25	36'220.00
2170.3010.01	Löhne Hauswarte, Reinigungspersonal	128'082.70		143'000.00		123'057.30	



Jahresrechnung 2023

Erfolgsrechnung nach Funktionen

Konto	Erfolgsrechnung Funktionale Gliederung ER	Rechnung 2023		Budget 2023		Rechnung 2022	
		Aufwand	Ertrag	Aufwand	Ertrag	Aufwand	Ertrag
2170.3010.99	Taggelder von Versicherungen	-540.25					
2170.3050.01	AG-Beiträge AHV/IV/EO/ALV, Verwaltungskosten	7'621.55		9'400.00		7'719.25	
2170.3052.01	AG-Beiträge an Pensionskasse	12'834.15		13'700.00		13'016.40	
2170.3053.01	AG-Beiträge an Unfallversicherung	1'754.75		1'800.00		1'447.45	
2170.3054.01	AG-Beiträge an Familienausgleichskasse	1'763.00		2'100.00		1'760.00	
2170.3055.01	AG-Beiträge an Krankentaggeldversicherung	602.45		700.00		596.90	
2170.3090.01	Aus- und Weiterbildung	150.00		1'000.00			
2170.3101.01	Reinigungs- und Waschmittel Schulanlage	2'303.20		3'500.00		3'183.70	
2170.3101.02	Betriebs- und Verbrauchsmaterial Schulanlage	8'161.46		7'700.00		4'686.79	
2170.3111.01	Anschaffung Maschinen, Geräte, Werkzeuge	5'771.55		5'000.00		12'808.15	
2170.3112.01	Anschaffung Dienstkleider	687.90		700.00		702.20	
2170.3120.01	Ver- und Entsorgung (Wasser, Energie, Heizmaterial, Abwasser, Kehricht)	30'395.40		36'800.00		25'285.70	
2170.3132.01	Honorare externe Berater, Fachexperten	7'159.35		3'000.00			
2170.3134.01	Sachversicherungsprämien	6'547.25		6'100.00		6'087.20	
2170.3144.01	Unterhalt Liegenschaft und Anlage Schulhaus	38'707.20		30'500.00		42'349.21	
2170.3151.01	Unterhalt Apparate, Maschinen, Geräte, Fahrzeuge, Werkzeuge	4'761.05		6'400.00		1'721.60	
2170.3170.01	Spesenentschädigungen	250.20		600.00		250.20	
2170.3300.31	Planmässige Abschreibungen Tiefbauten	5'740.15		5'800.00		5'740.15	
2170.3300.41	Planmässige Abschreibungen Hochbauten	3'150.75		4'000.00		3'150.75	
2170.3300.61	Planmässige Abschreibungen Mobilien	5'268.25		5'600.00		5'268.30	
2170.4260.01	Rückerstattungen Dritter		11'797.90		1'600.00		4'753.90
2170.4471.01	Vergütung Dienstwohnung		12'310.00		12'200.00		12'180.00
2170.4472.01	Vergütung für Benutzungen Schulräume		9'085.90		7'500.00		9'286.10
2170.4910.01	Interne Verrechnung von Dienstleistungen		10'000.00		10'000.00		10'000.00
218	Tagesbetreuung	38'226.60	24'290.75	55'400.00	25'100.00	47'066.60	23'564.65
2180	Tagesbetreuung	38'226.60	24'290.75	55'400.00	25'100.00	47'066.60	23'564.65
2180.3010.01	Löhne Mittagstisch	30'017.00		43'200.00		37'830.20	
2180.3050.01	AG-Beiträge AHV/IV/EO/ALV, Verwaltungskosten	1'403.00		1'900.00		1'950.95	
2180.3053.01	AG-Beiträge an Unfallversicherung	248.20		400.00		247.60	
2180.3054.01	AG-Beiträge an Familienausgleichskasse	324.65		400.00		445.10	
2180.3055.01	AG-Beiträge an Krankentaggeldversicherung	75.35		100.00		88.10	
2180.3090.01	Aus- und Weiterbildung			500.00			
2180.3105.01	Lebensmittel, Verbrauchsmaterial	5'755.60		8'000.00		6'119.65	
2180.3170.01	Spesenentschädigungen	402.80		900.00		385.00	
2180.4240.01	Elternbeiträge Mittagstisch		6'760.10		9'500.00		6'952.35
2180.4260.01	Rückerstattungen Mittagstisch		11'834.70		12'500.00		12'562.30
2180.4631.01	Beiträge vom Kanton		5'695.95		3'100.00		4'050.00



Jahresrechnung 2023

Erfolgsrechnung nach Funktionen

Konto	Erfolgsrechnung Funktionale Gliederung ER	Rechnung 2023		Budget 2023		Rechnung 2022	
		Aufwand	Ertrag	Aufwand	Ertrag	Aufwand	Ertrag
219	Obligatorische Schule	110'765.50	48'019.14	122'200.00	56'300.00	124'527.70	57'106.65
2192	Schulbibliothek	7'314.65	10.25	7'700.00		6'762.00	
2192.3020.01	Löhne Schülerbibliothek	4'196.00		4'300.00		3'847.00	
2192.3050.01	AG-Beiträge AHV/IV/EO/ALV, Verwaltungskosten	254.80		300.00		225.10	
2192.3052.01	AG-Beiträge an Pensionskasse	515.90		500.00		464.50	
2192.3053.01	AG-Beiträge an Unfallversicherung	59.50		100.00		43.45	
2192.3054.01	AG-Beiträge an Familienausgleichskasse	58.95		100.00		51.30	
2192.3055.01	AG-Beiträge an Krankentaggeldversicherung	20.45		100.00		17.80	
2192.3103.01	Anschaffung Medien Schülerbibliothek	1'987.65		2'000.00		2'041.45	
2192.3158.01	Unterhalt Bibliothekssoftware	150.00		200.00			
2192.3170.01	Spesenentschädigungen	71.40		100.00		71.40	
2192.4260.01	Rückerstattungen Dritter		10.25				
2194	Freiwilliger Schulsport	21'776.30	8'860.59	28'800.00	7'300.00	25'740.65	8'105.00
2194.3020.01	Löhne freiwilliger Schulsport	18'062.00		24'000.00		21'945.00	
2194.3050.01	AG-Beiträge AHV/IV/EO/ALV, Verwaltungskosten	655.60		1'300.00		859.90	
2194.3053.01	AG-Beiträge an Unfallversicherung	36.90		100.00		39.70	
2194.3054.01	AG-Beiträge an Familienausgleichskasse	151.60		300.00		196.05	
2194.3055.01	AG-Beiträge an Krankentaggeldversicherung	0.50					
2194.3090.01	Aus- und Weiterbildung			800.00		650.00	
2194.3160.01	Miete Räumlichkeiten	1'750.00		1'800.00		1'750.00	
2194.3170.01	Spesenentschädigungen	569.70		500.00		300.00	
2194.3612.01	Beitrag an Schulsport Niedermühlern	550.00					
2194.4260.01	Rückerstattungen Dritter		3'950.00		3'800.00		4'950.00
2194.4630.01	Beiträge vom Bund		4'088.59		3'000.00		2'643.00
2194.4631.01	Beiträge vom Kanton		822.00		500.00		512.00
2195	Schülertransporte	6'532.80	3'267.00	11'200.00	5'600.00	7'216.80	3'609.00
2195.3130.02	Schülertransporte, diverse Gebühren	6'532.80		11'200.00		7'216.80	
2195.4631.01	Beiträge vom Kanton		3'267.00		5'600.00		3'609.00
2197	Schulsozialdienst	12'886.75	7'517.30	16'500.00	9'600.00	14'109.25	8'230.40
2197.3612.01	Beitrag an Schulsozialarbeit Kehrsatz	12'886.75		16'500.00		14'109.25	
2197.4612.01	Gemeindebeiträge für Schulsozialarbeit		7'517.30		9'600.00		8'230.40
2198	Besondere Massnahmen und Spezialunterricht	62'255.00	28'364.00	58'000.00	33'800.00	70'699.00	37'162.25
2198.3612.01	Beitrag für besondere Massnahmen, Spezialunterricht	62'255.00		58'000.00		70'699.00	
2198.4611.01	Entschädigungen von Kanton besondere Massnahmen		28'364.00		33'800.00		37'162.25



Jahresrechnung 2023

Erfolgsrechnung nach Funktionen

Konto	Erfolgsrechnung Funktionale Gliederung ER	Rechnung 2023		Budget 2023		Rechnung 2022	
		Aufwand	Ertrag	Aufwand	Ertrag	Aufwand	Ertrag
29	Übriges Bildungswesen	5'189.90		6'200.00		5'967.60	
291	Verwaltung	4'177.80		5'200.00		5'017.60	
2910	Verwaltung	4'177.80		5'200.00		5'017.60	
2910.3000.01	Entschädigungen, Sitzungsgelder Bildungskommission	3'660.00		4'500.00		4'135.00	
2910.3050.01	AG-Beiträge AHV/IV/EO/ALV, Verwaltungskosten	64.85		100.00		65.80	
2910.3053.01	AG-Beiträge an Unfallversicherung	1.95				1.80	
2910.3054.01	AG-Beiträge an Familienausgleichskasse	15.00		100.00		15.00	
2910.3132.01	Honorare externe Berater, Fachexperten	336.00					
2910.3170.01	Spesenentschädigungen			400.00		700.00	
2910.3636.01	Mitgliedschafts- und Jahresbeiträge	100.00		100.00		100.00	
299	Bildung	1'012.10		1'000.00		950.00	
2991	Erwachsenenbildung	1'012.10		1'000.00		950.00	
2991.3636.01	Beitrag an Frauenverein	1'012.10		1'000.00		950.00	



Jahresrechnung 2023

Erfolgsrechnung nach Funktionen

Konto	Erfolgsrechnung Funktionale Gliederung ER	Rechnung 2023		Budget 2023		Rechnung 2022	
		Aufwand	Ertrag	Aufwand	Ertrag	Aufwand	Ertrag
3	Kultur, Sport und Freizeit, Kirche Netto Aufwand	36'226.25	7'972.00	42'500.00	7'200.00	36'647.30	7'819.00
			28'254.25		35'300.00		28'828.30
31	Kulturerbe	1'050.00		1'100.00		1'050.00	
311	Museen und bildende Kunst	1'050.00		1'100.00		1'050.00	
3110	Museen und bildende Kunst	1'050.00		1'100.00		1'050.00	
3110.3636.01	Beitrag an Regionalmuseum Gantrisch	1'050.00		1'100.00		1'050.00	
32	Kultur, übrige	13'128.25	422.00	15'200.00	100.00	13'269.65	107.00
321	Bibliotheken	3'304.80		3'800.00		2'999.50	
3210	Bibliotheken	3'304.80		3'800.00		2'999.50	
3210.3010.01	Löhne Erwachsenenbibliothek	1'464.00		1'500.00		1'320.00	
3210.3050.01	AG-Beiträge AHV/IV/EO/ALV, Verwaltungskosten	94.95		100.00		86.90	
3210.3052.01	AG-Beiträge an Pensionskasse	181.15		200.00		179.30	
3210.3053.01	AG-Beiträge an Unfallversicherung	20.85		100.00		15.25	
3210.3054.01	AG-Beiträge an Familienausgleichskasse	21.95		100.00		19.80	
3210.3055.01	AG-Beiträge an Krankentaggeldversicherung	7.20		100.00		6.85	
3210.3103.01	Anschaffung Medien Erwachsenenbibliothek	1'443.30		1'600.00		1'300.00	
3210.3170.01	Spesenentschädigungen	71.40		100.00		71.40	
322	Musik und Theater	1'500.00		1'500.00		1'500.00	
3220	Musik und Theater	1'500.00		1'500.00		1'500.00	
3220.3636.01	Beitrag an Musikgesellschaft Zimmerwald	1'500.00		1'500.00		1'500.00	
329	Kultur	8'323.45	422.00	9'900.00	100.00	8'770.15	107.00
3290	Übrige Kultur	8'323.45	422.00	9'900.00	100.00	8'770.15	107.00
3290.3130.02	Jungbürgerfeier	280.15		700.00		896.95	
3290.3130.03	Bundesfeier			700.00			
3290.3632.01	Beitrag an Regionalkonferenz Bern-Mittelland (Kultur)	362.70		400.00		364.25	
3290.3634.01	Beitrag an Regionale Kulturinstitutionen der RKBM	7'380.60		7'800.00		7'208.95	
3290.3636.01	Diverse Gemeindebeiträge	300.00		300.00		300.00	
3290.4250.01	Verkaufserlöse Zimmerwaldbroschüren		422.00		100.00		107.00



Jahresrechnung 2023

Erfolgsrechnung nach Funktionen

Konto	Erfolgsrechnung Funktionale Gliederung ER	Rechnung 2023		Budget 2023		Rechnung 2022	
		Aufwand	Ertrag	Aufwand	Ertrag	Aufwand	Ertrag
33	Medien	21'129.00	6'958.00	23'900.00	6'800.00	20'452.65	7'278.00
332	Massenmedien	21'129.00	6'958.00	23'900.00	6'800.00	20'452.65	7'278.00
3320	Massenmedien	21'129.00	6'958.00	23'900.00	6'800.00	20'452.65	7'278.00
3320.3000.01	Entschädigungen Wald-Info	2'130.00		3'000.00		1'807.50	
3320.3050.01	AG-Beiträge AHV/IV/EO/ALV, Verwaltungskosten	16.60		100.00		9.85	
3320.3053.01	AG-Beiträge an Unfallversicherung	4.15		100.00		3.25	
3320.3054.01	AG-Beiträge an Familienausgleichskasse	3.85		100.00		2.25	
3320.3102.01	Betriebskosten Informationsblatt Wald-Info	15'783.80		17'500.00		16'516.75	
3320.3133.01	Internet-Homepage Gemeinde Wald	2'274.60		2'200.00		2'113.05	
3320.3170.01	Spesenentschädigungen	28.00					
3320.3635.01	Beitrag an regionale Massenmedien	888.00		900.00			
3320.4250.01	Verkaufserlöse Inserate Wald-Info		4'650.00		4'500.00		4'970.00
3320.4636.01	Gewinnanteil Anzeigerverein		2'308.00		2'300.00		2'308.00
34	Sport und Freizeit	919.00	592.00	2'300.00	300.00	1'875.00	434.00
342	Freizeit	919.00	592.00	2'300.00	300.00	1'875.00	434.00
3420	Freizeit	919.00	592.00	2'300.00	300.00	1'875.00	434.00
3420.3149.01	Unterhalt Ruheplätze			1'000.00		780.00	
3420.3159.01	Unterhalt Festbänke und Tische			200.00			
3420.3632.01	Beitrag an Aktion Fäger	567.00		700.00		623.00	
3420.3636.01	Diverse Gemeindebeiträge	352.00		400.00		472.00	
3420.4240.01	Benützunggebühren Festbänke und -tische		592.00		300.00		434.00



Jahresrechnung 2023

Erfolgsrechnung nach Funktionen

Konto	Erfolgsrechnung Funktionale Gliederung ER	Rechnung 2023		Budget 2023		Rechnung 2022	
		Aufwand	Ertrag	Aufwand	Ertrag	Aufwand	Ertrag
4	Gesundheit	5'261.55		7'600.00		4'365.50	
	Netto Aufwand		5'261.55		7'600.00		4'365.50
42	Ambulante Krankenpflege	100.00		100.00		100.00	
421	Ambulante Krankenpflege	100.00		100.00		100.00	
4210	Ambulante Krankenpflege	100.00		100.00		100.00	
4210.3636.01	Beitrag an Spitex Region Gantrisch	100.00		100.00		100.00	
43	Gesundheit	5'161.55		7'500.00		4'265.50	
432	Krankheitsbekämpfung, übrige	587.50		2'600.00		797.20	
4320	Krankheitsbekämpfung, übrige	587.50		2'600.00		797.20	
4320.3101.01	Ausgaben Covid-19 Pandemie			2'000.00		219.70	
4320.3636.01	Beitrag an Verein Lungenliga Bern	587.50		600.00		577.50	
433	Schulgesundheitsdienst	4'574.05		4'900.00		3'468.30	
4330	Schulgesundheitsdienst	1'206.85		1'400.00		667.85	
4330.3100.01	Büromaterial			100.00			
4330.3106.01	Medizinisches Material	331.85		300.00		122.85	
4330.3136.01	Honorar Schularzt	875.00		1'000.00		545.00	
4331	Schulzahnpflege	3'367.20		3'500.00		2'800.45	
4331.3010.01	Löhne Schulzahnpflege	200.00		400.00		250.00	
4331.3053.01	AG-Beiträge an Unfallversicherung	0.40				0.45	
4331.3106.01	Verbrauchsmaterial Schulzahnpflege	73.70		100.00			
4331.3136.01	Honorar Schulzahnarzt	3'093.10		3'000.00		2'550.00	



Jahresrechnung 2023

Erfolgsrechnung nach Funktionen

Konto	Erfolgsrechnung Funktionale Gliederung ER	Rechnung 2023		Budget 2023		Rechnung 2022	
		Aufwand	Ertrag	Aufwand	Ertrag	Aufwand	Ertrag
5	Soziale Sicherheit	961'000.50	32'622.45	1'020'600.00	31'200.00	970'345.05	29'392.50
	Netto Aufwand		928'378.05		989'400.00		940'952.55
53	Alter + Hinterlassene	304'210.70	4'368.25	314'200.00	2'000.00	299'229.00	2'012.00
531	Alters- und Hinterlassenenversicherung AHV	32'039.60	1'889.00	29'300.00	2'000.00	26'725.55	2'012.00
5310	Alters- und Hinterlassenenversicherung AHV	32'039.60	1'889.00	29'300.00	2'000.00	26'725.55	2'012.00
5310.3910.01	Interne Verrechnung von Dienstleistungen	32'039.60		29'300.00		26'725.55	
5310.4611.01	Entschädigung Verwaltungskosten AHV-Zweigstelle		1'889.00		2'000.00		2'012.00
532	Ergänzungsleistungen AHV/IV	266'787.00		282'000.00		269'450.00	
5320	Ergänzungsleistungen AHV/IV	266'787.00		282'000.00		269'450.00	
5320.3631.01	Beitrag an Kanton Lastenausgleich EL	266'787.00		282'000.00		269'450.00	
534	Wohnen im Alter	120.00		100.00		120.00	
5340	Wohnen im Alter	120.00		100.00		120.00	
5340.3636.01	Beitrag an Verein Altersheim Riggisberg	120.00		100.00		120.00	
535	Leistungen an das Alter	5'264.10	2'479.25	2'800.00		2'933.45	
5350	Leistungen an das Alter	5'264.10	2'479.25	2'800.00		2'933.45	
5350.3636.01	Beitrag an Altersarbeit	5'264.10		2'800.00		2'933.45	
5350.4632.01	Gemeindebeiträge		2'479.25				
54	Familie und Jugend	41'373.20	28'254.20	45'900.00	29'200.00	42'422.15	27'380.50
541	Familienzulagen	4'741.00		5'900.00		5'565.00	
5410	Familienzulagen	4'741.00		5'900.00		5'565.00	
5410.3631.01	Beitrag an Kanton Lastenausgleich FamZu	4'741.00		5'900.00		5'565.00	
544	Jugendschutz	3'000.00	2'000.00	3'000.00	2'000.00	3'000.00	2'000.00
5440	Jugendschutz allgemein	3'000.00	2'000.00	3'000.00	2'000.00	3'000.00	2'000.00
5440.3636.01	Beitrag an Jugendraum	3'000.00		3'000.00		3'000.00	
5440.4632.01	Gemeindebeiträge		2'000.00		2'000.00		2'000.00



Jahresrechnung 2023

Erfolgsrechnung nach Funktionen

Konto	Erfolgsrechnung Funktionale Gliederung ER	Rechnung 2023		Budget 2023		Rechnung 2022	
		Aufwand	Ertrag	Aufwand	Ertrag	Aufwand	Ertrag
545	Leistungen an Familien	33'632.20	26'254.20	37'000.00	27'200.00	33'857.15	25'380.50
5450	Leistungen an Familien allgemein	32'703.40	26'254.20	34'000.00	27'200.00	31'638.35	25'380.50
5450.3637.01	Leistungen an Private	32'703.40		34'000.00		31'638.35	
5450.4611.01	Entschädigungen von Kanton Leistungen an Familien		26'254.20		27'200.00		25'380.50
5451	Kinderkrippen und Kinderhorte	928.80		3'000.00		2'218.80	
5451.3636.01	Beitrag an Spielgruppe	928.80		3'000.00		2'218.80	
57	Sozialhilfe und Asylwesen	615'416.60		660'500.00		628'693.90	
579	Sozialhilfe	615'416.60		660'500.00		628'693.90	
5790	Sozialhilfe	1'159.75		2'300.00		1'159.75	
5790.3636.01	Diverse Gemeindebeiträge	1'159.75		2'300.00		1'159.75	
5796	Regionaler Sozialdienst	8'903.55		3'000.00		-882.30	
5796.3632.01	Beitrag an regionale Sozialberatung	8'903.55		3'000.00		-882.30	
5799	Lastenausgleich Soziales	605'353.30		655'200.00		628'416.45	
5799.3611.01	Entschädigung an Kanton Lastenverteilung Sozialhilfe	605'353.30		655'200.00		628'416.45	



Jahresrechnung 2023

Erfolgsrechnung nach Funktionen

Konto	Erfolgsrechnung Funktionale Gliederung ER	Rechnung 2023		Budget 2023		Rechnung 2022	
		Aufwand	Ertrag	Aufwand	Ertrag	Aufwand	Ertrag
6	Verkehr und Nachrichtenübermittlung	467'237.71	36'844.00	516'000.00	27'700.00	459'065.09	27'363.95
	Netto Aufwand		430'393.71		488'300.00		431'701.14
61	Strassenverkehr	335'791.78	36'844.00	381'300.00	27'700.00	333'156.85	25'087.95
615	Gemeindestrassen	335'791.78	36'844.00	381'300.00	27'700.00	333'156.85	25'087.95
6150	Gemeindestrassen	335'791.78	36'844.00	381'300.00	27'700.00	333'156.85	25'087.95
6150.3010.01	Löhne Wegmeister und Aushilfen	90'783.65		94'900.00		92'251.65	
6150.3049.01	Übrige Zulagen			100.00			
6150.3050.01	AG-Beiträge AHV/IV/EO/ALV, Verwaltungskosten	5'785.25		6'100.00		5'785.40	
6150.3052.01	AG-Beiträge an Pensionskasse	9'739.20		9'800.00		9'799.80	
6150.3053.01	AG-Beiträge an Unfallversicherung	1'301.30		1'300.00		1'071.00	
6150.3054.01	AG-Beiträge an Familienausgleichskasse	1'338.40		1'400.00		1'318.75	
6150.3055.01	AG-Beiträge an Krankentaggeldversicherung	448.30		500.00		443.30	
6150.3090.01	Aus- und Weiterbildung			500.00		690.00	
6150.3101.01	Betriebs- und Verbrauchsmaterial Strassenunterhalt, Werkhof	558.10		1'200.00		373.20	
6150.3101.02	Verbrauchsmaterial Winterdienst	6'713.73		9'800.00		4'361.85	
6150.3101.03	Treib- und Betriebsstoffe Fahrzeuge, Maschinen, Geräte	5'907.85		13'400.00		8'234.95	
6150.3101.04	Strassensignale, Gebäudenummern	14'670.65		12'000.00		2'845.95	
6150.3111.01	Anschaffung Maschinen, Geräte, Werkzeuge	15'614.05		1'000.00			
6150.3112.01	Anschaffung Dienstkleider	429.60		600.00		446.20	
6150.3120.01	Ver- und Entsorgung (Wasser, Energie, Heizmaterial, Abwasser, Kehricht)	7'548.25		8'900.00		7'137.95	
6150.3134.01	Sachversicherungsprämien	1'815.75		1'800.00		1'810.60	
6150.3137.01	Steuern und Abgaben	2'292.20		2'400.00		2'292.20	
6150.3141.01	Baulicher Unterhalt Strassen/Verkehrswege	57'127.55		75'800.00		68'260.20	
6150.3141.02	Unterhalt, kleine Erweiterungen Strassenbeleuchtung	1'042.30		5'000.00		4'014.80	
6150.3141.03	Schneeräumung, Glatteisbekämpfung durch Dritte	16'351.75		24'000.00		17'551.35	
6150.3151.01	Unterhalt Apparate, Maschinen, Geräte, Fahrzeuge, Werkzeuge	7'534.85		14'000.00		15'383.75	
6150.3160.01	Miete Werkhof	7'480.00		7'500.00		7'480.00	
6150.3161.01	Miete Maschinen	1'959.45		4'000.00		1'861.90	
6150.3170.01	Spesenentschädigungen	250.20		400.00		642.50	
6150.3300.11	Planmässige Abschreibungen Strassen/Verkehrswege	64'099.90		69'900.00		64'100.05	
6150.3300.61	Planmässige Abschreibungen Mobilien	14'999.50		15'000.00		14'999.50	
6150.4240.01	Schneeräumung privater Zufahrten		8'583.75		9'700.00		9'565.00
6150.4250.01	Verkaufserlöse		4'410.00		3'000.00		1'958.45
6150.4260.01	Rückerstattungen Dritter		2'398.30		2'000.00		1'939.55
6150.4612.01	Interne Verrechnung von Dienstleistungen Spezialfinanzierungen		9'300.00		7'500.00		7'900.00
6150.4631.01	Beiträge vom Kanton		1'051.95		1'000.00		1'024.95



Jahresrechnung 2023

Erfolgsrechnung nach Funktionen

Konto	Erfolgsrechnung Funktionale Gliederung ER	Rechnung 2023		Budget 2023		Rechnung 2022	
		Aufwand	Ertrag	Aufwand	Ertrag	Aufwand	Ertrag
6150.4910.01	Interne Verrechnung von Dienstleistungen		11'100.00		4'500.00		2'700.00
62	Öffentlicher Verkehr	131'445.93		134'700.00		125'908.24	2'276.00
622	Regionalverkehr			200.00			
6220	Regionalverkehr			200.00			
6220.3141.01	Unterhalt Postautohaltestellen			200.00			
629	Öffentlicher Verkehr	131'445.93		134'500.00		125'908.24	2'276.00
6290	Öffentlicher Verkehr	96.93		200.00		129.24	2'276.00
6290.3133.01	Informatik-Nutzungsaufwand	96.93		200.00		129.24	
6290.4632.01	Gemeindebeiträge						2'276.00
6291	Gemeindeanteil Öffentlicher Verkehr	131'349.00		134'300.00		125'779.00	
6291.3631.01	Beitrag an Kanton Lastenausgleich Öffentlicher Verkehr	131'349.00		134'300.00		125'779.00	



Jahresrechnung 2023

Erfolgsrechnung nach Funktionen

Konto	Erfolgsrechnung Funktionale Gliederung ER	Rechnung 2023		Budget 2023		Rechnung 2022	
		Aufwand	Ertrag	Aufwand	Ertrag	Aufwand	Ertrag
7	Umweltschutz und Raumordnung	653'291.59	591'875.35	708'700.00	641'100.00	660'418.05	619'553.60
	Netto Aufwand		61'416.24		67'600.00		40'864.45
71	Wasserversorgung	202'954.20	202'954.20	190'400.00	190'400.00	212'941.45	212'941.45
710	Wasserversorgung	202'954.20	202'954.20	190'400.00	190'400.00	212'941.45	212'941.45
7101	Wasserversorgung [Gemeindebetrieb]	202'954.20	202'954.20	190'400.00	190'400.00	212'941.45	212'941.45
7101.3010.01	Löhne Wasserversorgung	952.00		2'000.00		980.00	
7101.3053.01	AG-Beiträge an Unfallversicherung	1.85				1.75	
7101.3102.01	Drucksachen	601.25		100.00		33.00	
7101.3111.01	Anschaffung Wasserzähler	4'425.25		6'600.00		5'228.05	
7101.3120.01	Ver- und Entsorgung (Wasser, Energie, Heizmaterial, Abwasser, Kehricht)	114.00		200.00		153.00	
7101.3130.01	Porti	308.00		300.00		333.35	
7101.3132.01	Honorare externe Berater, Fachexperten	1'882.50		2'500.00		1'876.00	
7101.3132.02	Honorare Pikettdienst	1'937.10		2'000.00		1'622.60	
7101.3134.01	Sachversicherungsprämien	153.30		200.00		152.50	
7101.3143.01	Unterhalt Leitungsnetz, Hydranten, Einrichtungen	15'905.00		14'000.00		3'252.35	
7101.3161.01	Miete Maschinen			1'000.00			
7101.3170.01	Spesenentschädigungen	48.90		100.00		39.70	
7101.3300.31	Planmässige Abschreibungen Tiefbauten	3'311.70		4'300.00		3'311.65	
7101.3320.91	Planmässige Abschreibungen übrige immatrielle Anlagen	580.00		2'100.00		580.00	
7101.3510.11	Einlage in Spezialfinanzierung Werterhalt (WE), Wiederbeschaffungswert			2'600.00			
7101.3510.51	Einlage in Spezialfinanzierung Werterhalt (WE), Anschlussgebühren	20'206.00		15'000.00		26'549.60	
7101.3612.01	Interne Verrechnung von Dienstleistungen Spezialfinanzierungen	25'600.00		25'400.00		23'900.00	
7101.3614.01	Wasserankauf WANEZ GmbH	89'363.30		97'500.00		87'417.60	
7101.4240.01	Wasserzählergebühren		10'260.00		10'300.00		10'226.35
7101.4240.02	Grundgebühren Wasser		51'761.30		51'000.00		50'780.50
7101.4240.03	Verbrauchsgebühren Wasser		101'172.10		109'000.00		118'090.80
7101.4240.51	Anschlussgebühren Wasser		16'800.00		10'000.00		22'400.00
7101.4240.52	Löschbeiträge Wasser		3'406.00		5'000.00		4'149.60
7101.4260.01	Rückerstattungen Dritter				100.00		
7101.4409.01	Übrige Zinsen (Spezialfinanzierung)		1'184.00		200.00		161.00
7101.4510.01	Entnahme aus Spezialfinanzierung Werterhalt		17'870.80		4'000.00		6'633.20
7101.4612.01	Interne Verrechnung von Dienstleistungen Spezialfinanzierungen		500.00		800.00		500.00
7101.9010.01	Abschluss SF im Eigenkapital, Ertragsüberschuss	37'564.05		14'500.00		57'510.30	
72	Abwasserentsorgung	264'965.30	264'965.30	274'300.00	274'300.00	282'849.30	282'849.30



Jahresrechnung 2023

Erfolgsrechnung nach Funktionen

Konto	Erfolgsrechnung Funktionale Gliederung ER	Rechnung 2023		Budget 2023		Rechnung 2022	
		Aufwand	Ertrag	Aufwand	Ertrag	Aufwand	Ertrag
720	Abwasserentsorgung	264'965.30	264'965.30	274'300.00	274'300.00	282'849.30	282'849.30
7201	Abwasserentsorgung [Gemeindebetrieb]	264'965.30	264'965.30	274'300.00	274'300.00	282'849.30	282'849.30
7201.3102.01	Drucksachen	83.80		100.00		31.50	
7201.3130.01	Porti	269.55		300.00		269.85	
7201.3132.01	Honorare externe Berater, Fachexperten	3'193.65		6'800.00		6'028.05	
7201.3143.01	Unterhalt Kanalisationsnetz	905.70		7'000.00		3'783.15	
7201.3161.01	Miete Maschinen			500.00			
7201.3300.31	Planmässige Abschreibungen Tiefbauten	4'606.05		4'600.00		4'606.05	
7201.3320.91	Planmässige Abschreibungen übrige immaterielle Anlagen	580.00		600.00		580.00	
7201.3510.11	Einlage in Spezialfinanzierung Werterhalt (WE), Wiederbeschaffungswert	73'785.00		71'100.00		72'585.00	
7201.3510.51	Einlage in Spezialfinanzierung Werterhalt (WE), Anschlussgebühren	17'400.00		20'000.00		18'600.00	
7201.3612.01	Interne Verrechnung von Dienstleistungen Spezialfinanzierungen	24'600.00		25'100.00		22'500.00	
7201.3632.01	Betriebsbeitrag ARA Belp	100'200.00		95'900.00		93'700.00	
7201.3632.02	Betriebsbeitrag ARA Sensetal	2'512.90		3'300.00		2'724.15	
7201.3632.03	Betriebsbeitrag Abwasseranlagen Kehrsatz	8'031.65		9'000.00		7'887.60	
7201.3634.01	Betriebsbeitrag ARA Region Bern AG	28'797.00		30'000.00		29'222.00	
7201.4210.01	Gebühren Leitungsnachführung				100.00		
7201.4240.01	Grundgebühren Abwasser		76'936.05		76'200.00		76'402.75
7201.4240.02	Verbrauchsgebühren Abwasser		153'215.30		166'100.00		177'080.50
7201.4240.51	Anschlussgebühren Abwasser		17'400.00		20'000.00		18'600.00
7201.4409.01	Übrige Zinsen (Spezialfinanzierung)		7'001.00		1'200.00		1'305.00
7201.4451.01	Dividende auf Aktienkapital ARA Region Bern AG		4'275.00		4'300.00		4'275.00
7201.4510.01	Entnahme aus Spezialfinanzierung Werterhalt		5'186.05		5'200.00		5'186.05
7201.9010.01	Abschluss SF im Eigenkapital, Ertragsüberschuss					20'331.95	
7201.9011.01	Abschluss SF im Eigenkapital, Aufwandüberschuss		951.90		1'200.00		
73	Abfall	123'955.85	123'955.85	126'400.00	126'400.00	123'762.85	123'762.85
730	Abfall	123'955.85	123'955.85	126'400.00	126'400.00	123'762.85	123'762.85
7300	Tierkörperbeseitigung					1'065.95	1'065.95
7300.3120.01	Ver- und Entsorgung (Wasser, Energie, Heizmaterial, Abwasser, Kehricht)					-19.45	
7300.3144.01	Unterhalt Konfiskatraum					1'085.40	
7300.4612.02	Interne Verrechnung von Dienstleistungen Spezialfinanzierungen						679.70
7300.4632.01	Kostenanteil Niedermühlern						386.25
7301	Abfall [Gemeindebetrieb]	123'955.85	123'955.85	126'400.00	126'400.00	122'696.90	122'696.90
7301.3010.01	Löhne Sammelstellen			100.00			
7301.3101.01	Verbrauchsmaterial, Säcke/Marken	74.40		100.00		70.80	



Jahresrechnung 2023

Erfolgsrechnung nach Funktionen

Konto	Erfolgsrechnung Funktionale Gliederung ER	Rechnung 2023		Budget 2023		Rechnung 2022	
		Aufwand	Ertrag	Aufwand	Ertrag	Aufwand	Ertrag
7301.3102.01	Drucksachen, Publikationen	484.85		100.00		183.30	
7301.3130.01	Porti	1'196.80		200.00		114.55	
7301.3130.02	Abfuhrkosten Normalkehricht	50'163.80		49'000.00		50'614.05	
7301.3130.03	Abfuhrkosten Separatsammlung	24'175.05		27'500.00		22'955.10	
7301.3130.04	Deponiegebühren AVAG Thun	22'957.60		27'000.00		24'208.80	
7301.3151.01	Unterhalt Mulden/Sammelstellen	6'769.00		5'600.00			
7301.3160.01	Miete Standorte Kombisammelstelle/Containerplätze	850.00		900.00		850.00	
7301.3612.01	Interne Verrechnung von Dienstleistungen Spezialfinanzierungen	16'000.00		14'400.00		13'700.00	
7301.3612.02	Interne Verrechnung Nettoaufwand Kadaversammelstelle					679.70	
7301.3632.01	Beitrag an Regionale Kadaversammelstelle	1'284.35		1'500.00		206.35	
7301.4240.01	Kehrlichtabfuhrgebühren		108'932.75		115'000.00		117'360.10
7301.4250.01	Verkaufserlöse		296.90		2'700.00		1'500.95
7301.4260.01	Rückerstattungen Dritter		1'807.90		2'000.00		1'848.65
7301.4409.01	Übrige Zinsen (Spezialfinanzierung)		111.00		100.00		13.00
7301.4451.01	Dividende auf Aktienkapital AVAG		196.00		200.00		196.00
7301.4699.11	Rückverteilung Altglas, Altkleider, Kunststoff		1'899.25		1'700.00		1'778.20
7301.9010.01	Abschluss SF im Eigenkapital, Ertragsüberschuss					9'114.25	
7301.9011.01	Abschluss SF im Eigenkapital, Aufwandüberschuss		10'712.05		4'700.00		
74	Verbauungen	18'242.75		23'800.00		4'123.65	
741	Gewässerverbauungen	18'242.75		20'800.00		4'123.65	
7410	Gewässerverbauungen	18'242.75		20'800.00		4'123.65	
7410.3010.01	Löhne Bachunterhalt	690.00		2'000.00		510.00	
7410.3050.01	AG-Beiträge AHV/IV/EO/ALV, Verwaltungskosten			100.00			
7410.3053.01	AG-Beiträge an Unfallversicherung	1.35				0.90	
7410.3132.01	Honorare externe Berater, Fachexperten					634.90	
7410.3142.01	Bachunterhalt	4'065.00		9'000.00		277.85	
7410.3161.01	Miete Maschinen	654.50		3'000.00			
7410.3170.01	Spesenentschädigungen			200.00			
7410.3300.21	Planmässige Abschreibungen Wasserbau	1'731.90		2'000.00			
7410.3910.01	Interne Verrechnung von Dienstleistungen	11'100.00		4'500.00		2'700.00	
745	Naturgefahren			3'000.00			
7450	Naturgefahren			3'000.00			
7450.3134.01	Beitrag an die Einsatzkostenversicherung			3'000.00			
75	Arten- und Landschaftsschutz	1'604.00		1'700.00		1'604.00	



Jahresrechnung 2023

Erfolgsrechnung nach Funktionen

Konto	Erfolgsrechnung Funktionale Gliederung ER	Rechnung 2023		Budget 2023		Rechnung 2022	
		Aufwand	Ertrag	Aufwand	Ertrag	Aufwand	Ertrag
750	Arten- und Landschaftsschutz	1'604.00		1'700.00		1'604.00	
7500	Arten- und Landschaftsschutz	1'604.00		1'700.00		1'604.00	
7500.3132.01	Honorare ÖQV-Qualitätsberatung	1'604.00		1'700.00		1'604.00	
76	Bekämpfung von Umweltverschmutzung	351.00		400.00		352.50	
769	Bekämpfung von Umweltverschmutzung	351.00		400.00		352.50	
7690	Bekämpfung von Umweltverschmutzung	351.00		400.00		352.50	
7690.3632.01	Beitrag an Regionalkonferenz Bern-Mittelland (Energieberatung)	351.00		400.00		352.50	
77	Übriger Umweltschutz	24'633.79		24'900.00		18'254.65	
771	Friedhof und Bestattung	23'680.00		23'400.00		17'370.00	
7716	Regionale Friedhoforganisation	23'680.00		23'400.00		17'370.00	
7716.3632.01	Beitrag an Begräbnisgemeinde Zimmerwald	23'680.00		23'400.00		17'370.00	
779	Umweltschutz	953.79		1'500.00		884.65	
7792	Hundetoiletten	953.79		1'500.00		884.65	
7792.3101.01	Betriebs- und Verbrauchsmaterial	953.79		800.00			
7792.3119.01	Anschaffung Robidog			700.00		884.65	
79	Raumordnung	16'584.70		66'800.00	50'000.00	16'529.65	
790	Raumordnung	16'584.70		66'800.00	50'000.00	16'529.65	
7900	Raumordnung allgemein	10'469.90		60'600.00	50'000.00	10'469.90	
7900.3132.01	Honorare externe Berater, Fachexperten	202.45		300.00		202.45	
7900.3320.91	Planmässige Abschreibungen übrige immaterielle Anlagen	10'267.45		10'300.00		10'267.45	
7900.3690.01	übriger Transferaufwand Auflösung Planungsmehrwerte			50'000.00			
7900.4893.01	Entnahmen aus SF Planungsmehrwerte				50'000.00		
7906	Regionale Planungsgruppen	1'154.00		1'200.00		1'160.00	
7906.3636.01	Beitrag an Förderverein Region Gantrisch (Regionsaufgaben)	1'154.00		1'200.00		1'160.00	
7907	Regionalkonferenzen	4'960.80		5'000.00		4'899.75	



Jahresrechnung 2023

Erfolgsrechnung nach Funktionen

Konto	Erfolgsrechnung Funktionale Gliederung ER	Rechnung 2023		Budget 2023		Rechnung 2022	
		Aufwand	Ertrag	Aufwand	Ertrag	Aufwand	Ertrag
7907.3632.01	Beitrag an Regionalkonferenz Bern-Mittelland	4'960.80		5'000.00		4'899.75	



Jahresrechnung 2023

Erfolgsrechnung nach Funktionen

Konto	Erfolgsrechnung Funktionale Gliederung ER	Rechnung 2023		Budget 2023		Rechnung 2022	
		Aufwand	Ertrag	Aufwand	Ertrag	Aufwand	Ertrag
8	Volkswirtschaft	6'126.35	61'956.95	7'800.00	50'000.00	6'334.05	53'064.80
	Netto Ertrag	55'830.60		42'200.00		46'730.75	
81	Landwirtschaft	691.35		2'200.00		871.55	
811	Verwaltung, Vollzug und Kontrolle	691.35		2'000.00		871.55	
8110	Verwaltung, Vollzug und Kontrolle	691.35		2'000.00		871.55	
8110.3010.01	Löhne Erhebungsstellenleiter	690.00		1'800.00		870.00	
8110.3053.01	AG-Beiträge an Unfallversicherung	1.35				1.55	
8110.3130.01	Telefon, Porti			100.00			
8110.3170.01	Spesenentschädigungen			100.00			
812	Strukturverbesserungen			200.00			
8120	Strukturverbesserungen			200.00			
8120.3010.01	Löhne Elementarschäden			200.00			
84	Tourismus	1'154.00		1'200.00		1'160.00	
840	Tourismus	1'154.00		1'200.00		1'160.00	
8406	Regionaler Tourismus	1'154.00		1'200.00		1'160.00	
8406.3636.01	Beitrag an Förderverein Region Gantrisch (Tourismus)	1'154.00		1'200.00		1'160.00	
85	Industrie, Gewerbe, Handel	4'281.00		4'400.00		4'302.50	
850	Industrie, Gewerbe, Handel	4'281.00		4'400.00		4'302.50	
8506	Regionale Wirtschaftsförderung	4'281.00		4'400.00		4'302.50	
8506.3632.01	Beitrag an Regionalkonferenz Bern-Mittelland (Wirtschaft)	819.00		800.00		822.50	
8506.3636.01	Beitrag an Förderverein Region Gantrisch (Naturpark)	3'462.00		3'600.00		3'480.00	
87	Brennstoffe und Energie		61'956.95		50'000.00		53'064.80
871	Elektrizität		61'956.95		50'000.00		53'064.80
8710	Elektrizität allgemein		61'956.95		50'000.00		53'064.80
8710.4120.01	Konzession BKW AG		61'956.95		50'000.00		53'064.80



Jahresrechnung 2023

Erfolgsrechnung nach Funktionen

Konto	Erfolgsrechnung Funktionale Gliederung ER	Rechnung 2023		Budget 2023		Rechnung 2022	
		Aufwand	Ertrag	Aufwand	Ertrag	Aufwand	Ertrag
9	Finanzen und Steuern	659'545.28	3'857'935.53	412'200.00	3'812'800.00	455'446.31	3'473'728.48
	Netto Ertrag	3'198'390.25		3'400'600.00		3'018'282.17	
91	Steuern	90'210.80	3'561'152.45	13'200.00	3'126'800.00	59'673.45	3'193'372.60
910	Steuern	90'210.80	3'561'152.45	13'200.00	3'126'800.00	59'673.45	3'193'372.60
9100	Allgemeine Gemeindesteuern	35'225.65	2'832'086.45	10'000.00	2'707'400.00	3'108.00	2'681'546.45
9100.3180.01	Wertberichtigung gefährdete Steuerguthaben	4'000.00				-33'900.00	
9100.3181.01	Forderungsverluste/Erlasse allgemeine Gemeindesteuern	31'225.65		10'000.00		37'008.00	
9100.4000.01	Einkommenssteuern NP		2'624'283.60		2'470'000.00		2'414'687.60
9100.4000.21	Nachsteuern und Bussen NP				2'000.00		588.90
9100.4000.41	Aktive Steuerauscheidungen Einkommen NP		16'276.95		19'000.00		47'514.40
9100.4000.51	Passive Steuerauscheidungen Einkommen NP		-115'463.20		-90'000.00		-107'783.00
9100.4000.61	Pauschale Steueranrechnungen NP		-517.90		-1'000.00		-931.00
9100.4000.71	Rückstellungen für Steuerteilungen NP		-51'600.00				-21'600.00
9100.4001.01	Vermögenssteuern NP		276'975.30		250'000.00		286'246.40
9100.4001.41	Aktive Steuerauscheidungen Vermögen NP		9'216.05		10'000.00		13'873.35
9100.4001.51	Passive Steuerauscheidungen Vermögen NP		-30'211.10		-15'000.00		-19'988.20
9100.4002.01	Quellensteuern NP		43'149.55		30'000.00		40'064.70
9100.4002.11	Quellensteuern ausserhalb Ertragsabrechnung (BGSA)		764.65		500.00		687.10
9100.4010.01	Gewinnsteuern JP		30'682.30		15'000.00		8'780.80
9100.4010.41	Aktive Steuerauscheidungen Gewinnsteuern JP		28'621.15		12'000.00		15'690.25
9100.4010.51	Passive Steuerauscheidungen Gewinnsteuern JP		-1'388.55		-500.00		377.30
9100.4010.71	Rückstellungen für Steuerteilungen JP		-1'000.00				-2'500.00
9100.4011.01	Kapitalsteuern JP		292.70		500.00		840.95
9100.4011.41	Aktive Steuerauscheidungen Kapitalsteuern JP		0.60				2.70
9100.4011.51	Passive Steuerauscheidungen Kapitalsteuern JP				-100.00		-335.40
9100.4029.01	Eingang abgeschriebene Steuern allgemeine Steuern		2'004.35		5'000.00		5'329.60
9101	Sondersteuern	726.85	319'563.65	3'000.00	100'000.00		122'408.30
9101.3181.01	Forderungsverluste/Erlasse Sondersteuern	726.85		3'000.00			
9101.4000.81	Lotteriegewinnsteuern		20.00				110.00
9101.4022.01	Grundstückgewinnsteuern		225'869.40		30'000.00		89'428.25
9101.4022.11	Sonderveranlagungen		93'674.25		70'000.00		32'870.05
9102	Liegenschaftssteuern	54'258.30	405'102.35	200.00	315'000.00	56'565.45	385'137.85
9102.3180.01	Wertberichtigung gefährdete Liegenschaftssteuern	54'100.00				56'400.00	
9102.3181.01	Forderungsverluste/Erlasse Liegenschaftssteuern	158.30		200.00		165.45	



Jahresrechnung 2023

Erfolgsrechnung nach Funktionen

Konto	Erfolgsrechnung Funktionale Gliederung ER	Rechnung 2023		Budget 2023		Rechnung 2022	
		Aufwand	Ertrag	Aufwand	Ertrag	Aufwand	Ertrag
9102.4021.01	Liegenschaftssteuern		405'102.35		315'000.00		385'137.85
9103	Hundesteuern		4'400.00		4'400.00		4'280.00
9103.4033.01	Hundetaxen		4'400.00		4'400.00		4'280.00
93	Finanz- und Lastenausgleich	215'818.00	253'258.00	215'500.00	234'300.00	215'052.00	155'401.00
930	Finanz- und Lastenausgleich	215'818.00	253'258.00	215'500.00	234'300.00	215'052.00	155'401.00
9300	Finanz- und Lastenausgleich	215'818.00	253'258.00	215'500.00	234'300.00	215'052.00	155'401.00
9300.3621.61	Gemeindeanteil LA Neue Aufgabenteilung	215'818.00		215'500.00		215'052.00	
9300.4621.61	Zuschuss geografisch-topografische Lasten		122'207.00		122'300.00		122'329.00
9300.4621.62	Zuschuss soziodemografische Lasten		6'802.00		7'000.00		6'134.00
9300.4622.71	Zuschuss Disparitätenabbau		121'549.00		102'300.00		24'238.00
9300.4910.01	Interne Verrechnung von Dienstleistungen Spezialfinanzierungen		2'700.00		2'700.00		2'700.00
95	Ertragsanteile, übrige		18'429.20		2'500.00		2'169.55
950	Ertragsanteile, übrige		18'429.20		2'500.00		2'169.55
9500	Ertragsanteile, übrige		18'429.20		2'500.00		2'169.55
9500.4024.01	Erbschafts- und Schenkungssteuern		15'809.20		1'000.00		336.00
9500.4600.01	Ertragsanteile an Direkter Bundessteuer		2'620.00		1'500.00		1'833.55
96	Vermögens- und Schuldenverwaltung	14'526.68	23'774.93	9'900.00	9'100.00	7'205.11	7'691.25
961	Zinsen	13'629.20	23'634.93	8'300.00	8'500.00	6'393.14	7'651.25
9610	Zinsen	13'629.20	23'634.93	8'300.00	8'500.00	6'393.14	7'651.25
9610.3181.01	Abschreibungen Verzugszinsen (Steuern)	698.75		300.00		972.45	
9610.3401.01	Zinsen auf kurzfristigen Schulden	35.50					
9610.3406.01	Zinsen auf mittel- und langfristigen Schulden	2'500.00		2'500.00		2'506.94	
9610.3409.01	Übrige Passivzinsen (Spezialfinanzierung)	8'296.00		1'500.00		1'479.00	
9610.3409.02	Zinsen auf Sonderrechnungen	188.80				8.35	
9610.3499.02	Vergütungszinsen Steuern	1'910.15		4'000.00		1'426.40	
9610.4400.01	Zinsen auf flüssigen Mittel		56.60				
9610.4401.01	Zinsen auf Forderungen und Kontokorrente		29.65				30.00
9610.4401.02	Verzugszinsen Steuern		7'098.25		6'000.00		5'120.25
9610.4402.01	Zinsen auf kurzfristigen Guthaben		13'950.43				1.00
9610.4450.01	Zinsen auf Darlehen Verwaltungsvermögen		2'500.00		2'500.00		2'500.00



Jahresrechnung 2023

Erfolgsrechnung nach Funktionen

Konto	Erfolgsrechnung Funktionale Gliederung ER	Rechnung 2023		Budget 2023		Rechnung 2022	
		Aufwand	Ertrag	Aufwand	Ertrag	Aufwand	Ertrag
963	Liegenschaften des Finanzvermögens	503.65	40.00	1'100.00	600.00	462.15	40.00
9630	Liegenschaften des Finanzvermögens	503.65	40.00	1'100.00	600.00	462.15	40.00
9630.3053.01	AG-Beiträge an Unfallversicherung	0.80				0.70	
9630.3430.01	Baulicher Unterhalt Liegenschaften			500.00			
9630.3439.01	Ver- und Entsorgung (Wasser, Energie, Heizmaterial)	166.80		300.00		171.50	
9630.3439.02	Sachversicherungsprämien	336.05		300.00		289.95	
9630.4430.01	Miet- und Pachtzinserträge Liegenschaften Finanzvermögen		40.00		100.00		40.00
9630.4893.01	Entnahmen aus SF Erhaltung Wiedmer-Haus				500.00		
969	Finanzvermögen	393.83	100.00	500.00		349.82	
9690	Finanzvermögen	393.83	100.00	500.00		349.82	
9690.3130.01	Postkonto- und Bankspesen	293.83		500.00		347.02	
9690.3181.01	Forderungsverluste Finanzvermögen					2.80	
9690.3440.01	Wertberichtigung Finanzanlagen FV	100.00					
9690.4896.01	Entnahme Schwankungsreserve		100.00				
97	Rückverteilungen		394.40		200.00		514.45
971	Rückverteilungen aus CO2-Abgabe		394.40		200.00		514.45
9710	Rückverteilungen aus CO2-Abgabe		394.40		200.00		514.45
9710.4699.11	Rückverteilung CO2-Abgabe		394.40		200.00		514.45
99	Nicht aufgeteilte Posten	338'989.80	926.55	173'600.00	439'900.00	173'515.75	114'579.63
990	Nicht aufgeteilte Posten	173'515.75		173'600.00		173'515.75	
9901	Abschreibungen bestehendes Verwaltungsvermögen	173'515.75		173'600.00		173'515.75	
9901.3300.91	Planmässige Abschreibungen (bisheriges VV)	173'515.75		173'600.00		173'515.75	
995	Neutrale Aufwendungen und Erträge		926.55		1'000.00		926.55
9950	Neutrale Aufwendungen und Erträge		926.55		1'000.00		926.55
9950.4896.01	Entnahme Neubewertungsreserve		926.55		1'000.00		926.55
999	Abschluss	165'474.05			438'900.00		113'653.08



Jahresrechnung 2023

Erfolgsrechnung nach Funktionen

Konto	Erfolgsrechnung Funktionale Gliederung ER	Rechnung 2023		Budget 2023		Rechnung 2022	
		Aufwand	Ertrag	Aufwand	Ertrag	Aufwand	Ertrag
9990	Abschluss	165'474.05			438'900.00		113'653.08
9990.9000.01	Ertragsüberschuss Erfolgsrechnung	165'474.05					
9990.9001.01	Aufwandüberschuss Erfolgsrechnung				438'900.00		113'653.08
	Total	5'145'364.47	5'145'364.47	5'148'100.00	5'148'100.00	4'767'187.33	4'767'187.33
	Gesamttotal	5'145'364.47	5'145'364.47	5'148'100.00	5'148'100.00	4'767'187.33	4'767'187.33



Jahresrechnung 2023

Erfolgsrechnung nach Sachgruppen

Konto	Erfolgsrechnung Sachgruppengliederung ER	Rechnung 2023		Budget 2023		Rechnung 2022	
		Aufwand	Ertrag	Aufwand	Ertrag	Aufwand	Ertrag
3	Aufwand	4'942'326.37		5'133'600.00		4'680'230.83	
30	Personalaufwand	799'074.40		845'100.00		792'552.65	
300	Behörden und Kommissionen	46'032.60		49'500.00		46'388.20	
3000	Löhne, Tag- und Sitzungsgelder an Behörden und Kommissionen	46'032.60		49'500.00		46'388.20	
0110.3000.01	Entschädigungen, Sitzungsgelder RPK	1'740.00		2'100.00		2'010.00	
0120.3000.01	Entschädigungen, Sitzungsgelder Gemeinderat	33'220.10		34'000.00		32'770.70	
0120.3000.02	Entschädigungen, Sitzungsgelder Kommissionen/Delegierte	5'282.50		5'900.00		5'665.00	
2910.3000.01	Entschädigungen, Sitzungsgelder Bildungskommission	3'660.00		4'500.00		4'135.00	
3320.3000.01	Entschädigungen Wald-Info	2'130.00		3'000.00		1'807.50	
301	Löhne des Verwaltungs- und Betriebspersonals	612'443.80		636'300.00		601'115.45	
3010	Löhne des Verwaltungs- und Betriebspersonals	612'443.80		636'300.00		601'115.45	
0220.3010.01	Löhne Verwaltungspersonal	353'762.70		340'600.00		337'578.30	
0290.3010.01	Löhne Reinigungspersonal	6'230.00		6'200.00		6'328.00	
1610.3010.01	Löhne Militärische Verteidigung	28.00		100.00		56.00	
1620.3010.01	Löhne Zivilschutz	84.00		300.00		84.00	
2170.3010.01	Löhne Hauswarte, Reinigungspersonal	128'082.70		143'000.00		123'057.30	
2170.3010.99	Taggelder von Versicherungen	-540.25					
2180.3010.01	Löhne Mittagstisch	30'017.00		43'200.00		37'830.20	
3210.3010.01	Löhne Erwachsenenbibliothek	1'464.00		1'500.00		1'320.00	
4331.3010.01	Löhne Schulzahnpflege	200.00		400.00		250.00	
6150.3010.01	Löhne Wegmeister und Aushilfen	90'783.65		94'900.00		92'251.65	
7101.3010.01	Löhne Wasserversorgung	952.00		2'000.00		980.00	
7301.3010.01	Löhne Sammelstellen			100.00			
7410.3010.01	Löhne Bachunterhalt	690.00		2'000.00		510.00	
8110.3010.01	Löhne Erhebungsstellenleiter	690.00		1'800.00		870.00	
8120.3010.01	Löhne Elementarschäden			200.00			
302	Löhne der Lehrkräfte	22'258.00		28'300.00		25'792.00	
3020	Löhne der Lehrkräfte	22'258.00		28'300.00		25'792.00	
2192.3020.01	Löhne Schülerbibliothek	4'196.00		4'300.00		3'847.00	
2194.3020.01	Löhne freiwilliger Schulsport	18'062.00		24'000.00		21'945.00	
304	Zulagen			100.00			



Jahresrechnung 2023

Erfolgsrechnung nach Sachgruppen

Konto	Erfolgsrechnung Sachgruppengliederung ER	Rechnung 2023		Budget 2023		Rechnung 2022	
		Aufwand	Ertrag	Aufwand	Ertrag	Aufwand	Ertrag
3049	Übrige Zulagen			100.00			
6150.3049.01	Übrige Zulagen			100.00			
305	Arbeitgeberbeiträge	117'020.00		122'100.00		114'189.00	
3050	AG-Beiträge AHV, IV, EO, ALV, Verwaltungskosten	40'231.40		43'400.00		39'802.40	
0120.3050.01	AG-Beiträge AHV/IV/EO/ALV, Verwaltungskosten	1'420.15		1'400.00		1'441.15	
0220.3050.01	AG-Beiträge AHV/IV/EO/ALV, Verwaltungskosten	22'510.60		22'200.00		21'241.70	
0290.3050.01	AG-Beiträge AHV/IV/EO/ALV, Verwaltungskosten	404.05		400.00		416.40	
2170.3050.01	AG-Beiträge AHV/IV/EO/ALV, Verwaltungskosten	7'621.55		9'400.00		7'719.25	
2180.3050.01	AG-Beiträge AHV/IV/EO/ALV, Verwaltungskosten	1'403.00		1'900.00		1'950.95	
2192.3050.01	AG-Beiträge AHV/IV/EO/ALV, Verwaltungskosten	254.80		300.00		225.10	
2194.3050.01	AG-Beiträge AHV/IV/EO/ALV, Verwaltungskosten	655.60		1'300.00		859.90	
2910.3050.01	AG-Beiträge AHV/IV/EO/ALV, Verwaltungskosten	64.85		100.00		65.80	
3210.3050.01	AG-Beiträge AHV/IV/EO/ALV, Verwaltungskosten	94.95		100.00		86.90	
3320.3050.01	AG-Beiträge AHV/IV/EO/ALV, Verwaltungskosten	16.60		100.00		9.85	
6150.3050.01	AG-Beiträge AHV/IV/EO/ALV, Verwaltungskosten	5'785.25		6'100.00		5'785.40	
7410.3050.01	AG-Beiträge AHV/IV/EO/ALV, Verwaltungskosten			100.00			
3052	AG-Beiträge an Pensionskassen	55'675.60		56'000.00		55'377.20	
0220.3052.01	AG-Beiträge an Pensionskasse	32'405.20		31'800.00		31'917.20	
2170.3052.01	AG-Beiträge an Pensionskasse	12'834.15		13'700.00		13'016.40	
2192.3052.01	AG-Beiträge an Pensionskasse	515.90		500.00		464.50	
3210.3052.01	AG-Beiträge an Pensionskasse	181.15		200.00		179.30	
6150.3052.01	AG-Beiträge an Pensionskasse	9'739.20		9'800.00		9'799.80	
3053	AG-Beiträge an Unfallversicherungen	8'849.25		9'300.00		7'105.55	
0110.3053.01	AG-Beiträge an Unfallversicherung	0.60					
0120.3053.01	AG-Beiträge an Unfallversicherung	118.20		100.00		114.60	
0220.3053.01	AG-Beiträge an Unfallversicherung	5'209.65		5'100.00		4'029.40	
0290.3053.01	AG-Beiträge an Unfallversicherung	12.25		100.00		11.45	
1610.3053.01	AG-Beiträge an Unfallversicherung	0.05				0.10	
1620.3053.01	AG-Beiträge an Unfallversicherung	0.15				0.15	
2120.3053.01	AG-Beiträge an Unfallversicherung	75.00		100.00		75.00	
2170.3053.01	AG-Beiträge an Unfallversicherung	1'754.75		1'800.00		1'447.45	
2180.3053.01	AG-Beiträge an Unfallversicherung	248.20		400.00		247.60	
2192.3053.01	AG-Beiträge an Unfallversicherung	59.50		100.00		43.45	
2194.3053.01	AG-Beiträge an Unfallversicherung	36.90		100.00		39.70	
2910.3053.01	AG-Beiträge an Unfallversicherung	1.95				1.80	



Jahresrechnung 2023

Erfolgsrechnung nach Sachgruppen

Konto	Erfolgsrechnung Sachgruppengliederung ER	Rechnung 2023		Budget 2023		Rechnung 2022	
		Aufwand	Ertrag	Aufwand	Ertrag	Aufwand	Ertrag
3210.3053.01	AG-Beiträge an Unfallversicherung	20.85		100.00		15.25	
3320.3053.01	AG-Beiträge an Unfallversicherung	4.15		100.00		3.25	
4331.3053.01	AG-Beiträge an Unfallversicherung	0.40				0.45	
6150.3053.01	AG-Beiträge an Unfallversicherung	1'301.30		1'300.00		1'071.00	
7101.3053.01	AG-Beiträge an Unfallversicherung	1.85				1.75	
7410.3053.01	AG-Beiträge an Unfallversicherung	1.35				0.90	
8110.3053.01	AG-Beiträge an Unfallversicherung	1.35				1.55	
9630.3053.01	AG-Beiträge an Unfallversicherung	0.80				0.70	
3054	AG-Beiträge an Familienausgleichskasse	9'305.65		10'100.00		9'073.30	
0120.3054.01	AG-Beiträge an Familienausgleichskasse	328.50		300.00		328.50	
0220.3054.01	AG-Beiträge an Familienausgleichskasse	5'206.25		5'100.00		4'841.60	
0290.3054.01	AG-Beiträge an Familienausgleichskasse	93.50		100.00		94.95	
2170.3054.01	AG-Beiträge an Familienausgleichskasse	1'763.00		2'100.00		1'760.00	
2180.3054.01	AG-Beiträge an Familienausgleichskasse	324.65		400.00		445.10	
2192.3054.01	AG-Beiträge an Familienausgleichskasse	58.95		100.00		51.30	
2194.3054.01	AG-Beiträge an Familienausgleichskasse	151.60		300.00		196.05	
2910.3054.01	AG-Beiträge an Familienausgleichskasse	15.00		100.00		15.00	
3210.3054.01	AG-Beiträge an Familienausgleichskasse	21.95		100.00		19.80	
3320.3054.01	AG-Beiträge an Familienausgleichskasse	3.85		100.00		2.25	
6150.3054.01	AG-Beiträge an Familienausgleichskasse	1'338.40		1'400.00		1'318.75	
3055	AG-Beiträge an Krankentaggeldversicherungen	2'958.10		3'300.00		2'830.55	
0220.3055.01	AG-Beiträge an Krankentaggeldversicherung	1'803.85		1'800.00		1'677.60	
2170.3055.01	AG-Beiträge an Krankentaggeldversicherung	602.45		700.00		596.90	
2180.3055.01	AG-Beiträge an Krankentaggeldversicherung	75.35		100.00		88.10	
2192.3055.01	AG-Beiträge an Krankentaggeldversicherung	20.45		100.00		17.80	
2194.3055.01	AG-Beiträge an Krankentaggeldversicherung	0.50					
3210.3055.01	AG-Beiträge an Krankentaggeldversicherung	7.20		100.00		6.85	
6150.3055.01	AG-Beiträge an Krankentaggeldversicherung	448.30		500.00		443.30	
309	Übriger Personalaufwand	1'320.00		8'800.00		5'068.00	
3090	Aus- und Weiterbildung des Personals	1'320.00		8'600.00		5'068.00	
0120.3090.01	Aus- und Weiterbildung, Kurskosten			1'000.00		280.00	
0220.3090.01	Aus- und Weiterbildung	930.00		1'600.00		2'446.00	
2110.3090.01	Aus- und Weiterbildung			400.00			
2120.3090.01	Aus- und Weiterbildung	240.00		2'800.00		1'002.00	
2170.3090.01	Aus- und Weiterbildung	150.00		1'000.00			
2180.3090.01	Aus- und Weiterbildung			500.00			



Jahresrechnung 2023

Erfolgsrechnung nach Sachgruppen

Konto	Erfolgsrechnung Sachgruppengliederung ER	Rechnung 2023		Budget 2023		Rechnung 2022	
		Aufwand	Ertrag	Aufwand	Ertrag	Aufwand	Ertrag
2194.3090.01	Aus- und Weiterbildung			800.00		650.00	
6150.3090.01	Aus- und Weiterbildung			500.00		690.00	
3091	Personalwerbung			200.00			
0220.3091.01	Personalwerbung			200.00			
31	Sach- und übriger Betriebsaufwand	808'390.07		864'700.00		715'981.14	
310	Material- und Warenaufwand	106'784.55		126'600.00		89'927.60	
3100	Büromaterial	2'487.37		4'600.00		2'040.29	
0220.3100.01	Büromaterial	1'745.42		3'200.00		1'614.44	
2120.3100.01	Büromaterial	741.95		1'300.00		425.85	
4330.3100.01	Büromaterial			100.00			
3101	Betriebs-, Verbrauchsmaterial	40'382.48		51'900.00		25'008.49	
0220.3101.01	Betriebs- und Verbrauchsmaterial	75.85		200.00		307.05	
0290.3101.01	Betriebs- und Verbrauchsmaterial	134.30		300.00		44.40	
2110.3101.01	Reinigungs- und Waschmittel Kindergarten	300.00		300.00		413.80	
2110.3101.02	Betriebs- und Verbrauchsmaterial Kindergarten	529.15		600.00		266.30	
2170.3101.01	Reinigungs- und Waschmittel Schulanlage	2'303.20		3'500.00		3'183.70	
2170.3101.02	Betriebs- und Verbrauchsmaterial Schulanlage	8'161.46		7'700.00		4'686.79	
4320.3101.01	Ausgaben Covid-19 Pandemie			2'000.00		219.70	
6150.3101.01	Betriebs- und Verbrauchsmaterial Strassenunterhalt, Werkhof	558.10		1'200.00		373.20	
6150.3101.02	Verbrauchsmaterial Winterdienst	6'713.73		9'800.00		4'361.85	
6150.3101.03	Treib- und Betriebsstoffe Fahrzeuge, Maschinen, Geräte	5'907.85		13'400.00		8'234.95	
6150.3101.04	Strassensignale, Gebäudenummern	14'670.65		12'000.00		2'845.95	
7301.3101.01	Verbrauchsmaterial, Säcke/Marken	74.40		100.00		70.80	
7792.3101.01	Betriebs- und Verbrauchsmaterial	953.79		800.00			
3102	Drucksachen, Publikationen	21'307.60		22'500.00		19'531.60	
0110.3102.01	Stimm- und Wahlmaterial, Publikationen	510.00		900.00		519.20	
0220.3102.01	Drucksachen, Publikationen	693.60		1'100.00		860.55	
1400.3102.01	Drucksachen, Publikationen			200.00		107.85	
1400.3102.02	Baupublikationen	3'150.30		2'500.00		1'279.45	
3320.3102.01	Betriebskosten Informationsblatt Wald-Info	15'783.80		17'500.00		16'516.75	
7101.3102.01	Drucksachen	601.25		100.00		33.00	
7201.3102.01	Drucksachen	83.80		100.00		31.50	
7301.3102.01	Drucksachen, Publikationen	484.85		100.00		183.30	



Jahresrechnung 2023

Erfolgsrechnung nach Sachgruppen

Konto	Erfolgsrechnung Sachgruppengliederung ER	Rechnung 2023		Budget 2023		Rechnung 2022	
		Aufwand	Ertrag	Aufwand	Ertrag	Aufwand	Ertrag
3103	Fachliteratur, Zeitschriften	4'245.70		4'900.00		4'276.25	
0220.3103.01	Fachliteratur, Zeitschriften	145.00		300.00		145.00	
2110.3103.01	Fachliteratur, Zeitschriften			100.00			
2120.3103.01	Fachliteratur, Zeitschriften	669.75		900.00		789.80	
2192.3103.01	Anschaffung Medien Schülerbibliothek	1'987.65		2'000.00		2'041.45	
3210.3103.01	Anschaffung Medien Erwachsenenbibliothek	1'443.30		1'600.00		1'300.00	
3104	Lehrmittel	32'200.25		34'300.00		32'828.47	
2110.3104.01	Schulmaterial, Lehrmittel	4'014.55		4'000.00		4'418.70	
2120.3104.01	Schulmaterial, Lehrmittel	20'762.95		22'800.00		20'954.30	
2120.3104.02	Schul- und Verbrauchsmaterial Gestalten	7'422.75		7'500.00		7'455.47	
3105	Lebensmittel	5'755.60		8'000.00		6'119.65	
2180.3105.01	Lebensmittel, Verbrauchsmaterial	5'755.60		8'000.00		6'119.65	
3106	Medizinisches Material	405.55		400.00		122.85	
4330.3106.01	Medizinisches Material	331.85		300.00		122.85	
4331.3106.01	Verbrauchsmaterial Schulzahnpflege	73.70		100.00			
311	Nicht aktivierbare Anlagen	52'355.73		55'300.00		33'673.24	
3110	Büromöbel und Geräte	10'936.53		9'800.00		1'606.20	
0220.3110.01	Anschaffung Büromöbel und -maschinen	7'989.78		5'000.00		1'252.00	
0290.3110.01	Anschaffung Mobiliar, Maschinen, Geräte	2'865.15		3'500.00		354.20	
2120.3110.01	Anschaffung Büromöbel und -geräte, Schulmobiliar	81.60		1'300.00			
3111	Maschinen, Geräte und Fahrzeuge	33'593.60		36'000.00		20'732.70	
1620.3111.01	Anschaffung Maschinen, Geräte und Fahrzeuge	5'000.00		20'000.00			
2110.3111.01	Anschaffung Mobiliar, Geräte Kindergartengebäude	2'470.00		3'000.00			
2120.3111.01	Anschaffung Maschinen, Geräte, Werkzeuge	312.75		400.00		2'696.50	
2170.3111.01	Anschaffung Maschinen, Geräte, Werkzeuge	5'771.55		5'000.00		12'808.15	
6150.3111.01	Anschaffung Maschinen, Geräte, Werkzeuge	15'614.05		1'000.00			
7101.3111.01	Anschaffung Wasserzähler	4'425.25		6'600.00		5'228.05	
3112	Kleider, Wäsche, Vorhänge	1'117.50		1'300.00		1'148.40	
2170.3112.01	Anschaffung Dienstkleider	687.90		700.00		702.20	
6150.3112.01	Anschaffung Dienstkleider	429.60		600.00		446.20	
3113	Hardware	774.65		1'600.00		5'279.90	
0220.3113.01	Anschaffung IT-Hardware			300.00		1'689.50	



Jahresrechnung 2023

Erfolgsrechnung nach Sachgruppen

Konto	Erfolgsrechnung Sachgruppengliederung ER	Rechnung 2023		Budget 2023		Rechnung 2022	
		Aufwand	Ertrag	Aufwand	Ertrag	Aufwand	Ertrag
2120.3113.01	Anschaffung IT-Hardware	774.65		1'300.00		3'590.40	
3119	Übrige nicht aktivierbare Anlagen	5'933.45		6'600.00		4'906.04	
2110.3119.01	Anschaffung Mobiliar und Spielzeuge	3'391.90		3'400.00		2'071.80	
2120.3119.01	Anschaffung von übrigen Mobilien	845.20		1'000.00		713.75	
2120.3119.02	Anschaffung Turmmaterial und Sportgeräten	1'696.35		1'500.00		1'235.84	
7792.3119.01	Anschaffung Robidog			700.00		884.65	
312	Ver- und Entsorgung Liegenschaften Verwaltungsvermögen	51'026.15		64'300.00		45'845.90	
3120	Ver- und Entsorgung Liegenschaften Verwaltungsvermögen	51'026.15		64'300.00		45'845.90	
0290.3120.01	Ver- und Entsorgung (Wasser, Energie, Heizmaterial, Abwasser, Kehricht)	5'250.35		6'400.00		6'068.25	
1500.3120.01	Ver- und Entsorgung (Wasser, Energie, Heizmaterial, Abwasser, Kehricht)	1'326.35		2'000.00		823.55	
1620.3120.01	Ver- und Entsorgung (Wasser, Energie, Heizmaterial, Abwasser, Kehricht)	2'632.45		4'700.00		3'353.85	
2110.3120.01	Ver- und Entsorgung (Wasser, Energie, Heizmaterial, Abwasser, Kehricht)	3'759.35		5'300.00		3'043.05	
2170.3120.01	Ver- und Entsorgung (Wasser, Energie, Heizmaterial, Abwasser, Kehricht)	30'395.40		36'800.00		25'285.70	
6150.3120.01	Ver- und Entsorgung (Wasser, Energie, Heizmaterial, Abwasser, Kehricht)	7'548.25		8'900.00		7'137.95	
7101.3120.01	Ver- und Entsorgung (Wasser, Energie, Heizmaterial, Abwasser, Kehricht)	114.00		200.00		153.00	
7300.3120.01	Ver- und Entsorgung (Wasser, Energie, Heizmaterial, Abwasser, Kehricht)					-19.45	
313	Dienstleistungen und Honorare	221'001.26		240'000.00		203'762.96	
3130	Dienstleistungen Dritter	140'858.58		152'100.00		133'072.07	
0110.3130.01	Porti, Verpackungskosten	6'002.70		8'400.00		6'582.20	
0220.3130.01	Telefon, Porti	5'982.70		6'400.00		5'981.65	
0220.3130.02	Dienstleistungen Dritter	502.00		800.00		544.25	
1400.3130.02	Verwaltungsgebühren (Fremdenpolizei, Zivilstandsämter etc.)	4'933.30		3'300.00		3'830.30	
1400.3130.03	Baubewilligungsgebühren	13'142.00		11'000.00		5'922.20	
1620.3130.01	Telefon, Porti	303.00		300.00		406.90	
2110.3130.01	Telefon, Porti	318.30		400.00		100.00	
2120.3130.01	Telefon, Kommunikation, Porti	3'497.00		4'000.00		2'748.10	
2195.3130.02	Schülertransporte, diverse Gebühren	6'532.80		11'200.00		7'216.80	
3290.3130.02	Jungbürgerfeier	280.15		700.00		896.95	
3290.3130.03	Bundesfeier			700.00			
7101.3130.01	Porti	308.00		300.00		333.35	
7201.3130.01	Porti	269.55		300.00		269.85	
7301.3130.01	Porti	1'196.80		200.00		114.55	
7301.3130.02	Abfuhrkosten Normalkehricht	50'163.80		49'000.00		50'614.05	
7301.3130.03	Abfuhrkosten Separatsammlung	24'175.05		27'500.00		22'955.10	
7301.3130.04	Deponiegebühren AVAG Thun	22'957.60		27'000.00		24'208.80	



Jahresrechnung 2023

Erfolgsrechnung nach Sachgruppen

Konto	Erfolgsrechnung Sachgruppengliederung ER	Rechnung 2023		Budget 2023		Rechnung 2022	
		Aufwand	Ertrag	Aufwand	Ertrag	Aufwand	Ertrag
8110.3130.01	Telefon, Porti			100.00			
9690.3130.01	Postkonto- und Bankspesen	293.83		500.00		347.02	
3132	Honorare externe Berater, Gutachter, Fachexperten etc.	23'577.95		28'100.00		15'972.05	
0220.3132.01	Honorare externe Berater, Fachexperten	2'889.40		6'000.00			
1400.3132.01	Honorare Nachführung Vermessungswerk	4'373.50		5'800.00		4'004.05	
2170.3132.01	Honorare externe Berater, Fachexperten	7'159.35		3'000.00			
2910.3132.01	Honorare externe Berater, Fachexperten	336.00					
7101.3132.01	Honorare externe Berater, Fachexperten	1'882.50		2'500.00		1'876.00	
7101.3132.02	Honorare Pikettdienst	1'937.10		2'000.00		1'622.60	
7201.3132.01	Honorare externe Berater, Fachexperten	3'193.65		6'800.00		6'028.05	
7410.3132.01	Honorare externe Berater, Fachexperten					634.90	
7500.3132.01	Honorare ÖQV-Qualitätsberatung	1'604.00		1'700.00		1'604.00	
7900.3132.01	Honorare externe Berater, Fachexperten	202.45		300.00		202.45	
3133	Informatik-Nutzungsaufwand	34'224.38		34'900.00		34'021.99	
0220.3133.01	EDV-Betriebskostenbeitrag IZ Köniz-Muri	31'643.85		32'300.00		31'575.70	
2120.3133.01	Informatik-Nutzungsaufwand	209.00		200.00		204.00	
3320.3133.01	Internet-Homepage Gemeinde Wald	2'274.60		2'200.00		2'113.05	
6290.3133.01	Informatik-Nutzungsaufwand	96.93		200.00		129.24	
3134	Sachversicherungsprämien	16'080.05		18'500.00		15'309.65	
0220.3134.01	Haftpflicht- und Sachversicherungsprämien	4'161.30		4'100.00		4'105.60	
0290.3134.01	Sachversicherungsprämien	166.55		200.00		145.90	
1620.3134.01	Sachversicherungsprämien	1'448.25		1'400.00		1'346.35	
2110.3134.01	Sachversicherungsprämien	1'787.65		1'700.00		1'661.50	
2170.3134.01	Sachversicherungsprämien	6'547.25		6'100.00		6'087.20	
6150.3134.01	Sachversicherungsprämien	1'815.75		1'800.00		1'810.60	
7101.3134.01	Sachversicherungsprämien	153.30		200.00		152.50	
7450.3134.01	Beitrag an die Einsatzkostenversicherung			3'000.00			
3136	Honorare privatärztlicher Tätigkeit	3'968.10		4'000.00		3'095.00	
4330.3136.01	Honorar Schularzt	875.00		1'000.00		545.00	
4331.3136.01	Honorar Schulzahnarzt	3'093.10		3'000.00		2'550.00	
3137	Steuern und Abgaben	2'292.20		2'400.00		2'292.20	
6150.3137.01	Steuern und Abgaben	2'292.20		2'400.00		2'292.20	
314	Baulicher Unterhalt und betrieblicher Unterhalt	150'263.50		196'600.00		157'851.66	



Jahresrechnung 2023

Erfolgsrechnung nach Sachgruppen

Konto	Erfolgsrechnung Sachgruppengliederung ER	Rechnung 2023		Budget 2023		Rechnung 2022	
		Aufwand	Ertrag	Aufwand	Ertrag	Aufwand	Ertrag
3141	Unterhalt Strassen / Verkehrswege	74'521.60		105'000.00		89'826.35	
6150.3141.01	Baulicher Unterhalt Strassen/Verkehrswege	57'127.55		75'800.00		68'260.20	
6150.3141.02	Unterhalt, kleine Erweiterungen Strassenbeleuchtung	1'042.30		5'000.00		4'014.80	
6150.3141.03	Schneeräumung, Glatteisbekämpfung durch Dritte	16'351.75		24'000.00		17'551.35	
6220.3141.01	Unterhalt Postautohaltestellen			200.00			
3142	Unterhalt Wasserbau	4'065.00		9'000.00		277.85	
7410.3142.01	Bachunterhalt	4'065.00		9'000.00		277.85	
3143	Unterhalt übrige Tiefbauten	16'810.70		21'000.00		7'035.50	
7101.3143.01	Unterhalt Leitungsnetz, Hydranten, Einrichtungen	15'905.00		14'000.00		3'252.35	
7201.3143.01	Unterhalt Kanalisationsnetz	905.70		7'000.00		3'783.15	
3144	Unterhalt Hochbauten, Gebäude	54'866.20		60'600.00		59'931.96	
0290.3144.01	Unterhalt Liegenschaften	1'366.35		1'000.00		53.85	
1500.3144.01	Unterhalt Gebäude, Einrichtungen	700.00		9'000.00		858.55	
1620.3144.01	Unterhalt Gebäude, Einrichtungen	12'043.05		16'000.00		11'267.40	
2110.3144.01	Unterhalt Liegenschaft und Anlage Kindergarten	2'049.60		4'100.00		4'317.55	
2170.3144.01	Unterhalt Liegenschaft und Anlage Schulhaus	38'707.20		30'500.00		42'349.21	
7300.3144.01	Unterhalt Konfiskatraum					1'085.40	
3149	Unterhalt übrige Sachanlagen			1'000.00		780.00	
3420.3149.01	Unterhalt Ruheplätze			1'000.00		780.00	
315	Unterhalt Mobilien und immaterielle Anlagen	29'249.89		42'800.00		23'148.33	
3150	Unterhalt Büromöbel und -geräte	978.09		800.00		1'101.73	
0220.3150.01	Unterhalt Büromöbel und -maschinen	978.09		800.00		1'101.73	
3151	Unterhalt Apparate, Maschinen, Geräte, Fahrzeuge, Werkzeuge	21'715.60		28'700.00		19'144.60	
1620.3151.01	Unterhalt Ausrüstungsmaterial, Geräte, Mobiliar	376.95		300.00		145.40	
2110.3151.01	Unterhalt und Reparaturen Mobilien Kindergarten			200.00		294.25	
2120.3151.01	Unterhalt und Reparaturen Maschinen, Geräte, Werkzeuge	2'273.75		2'200.00		1'599.60	
2170.3151.01	Unterhalt Apparate, Maschinen, Geräte, Fahrzeuge, Werkzeuge	4'761.05		6'400.00		1'721.60	
6150.3151.01	Unterhalt Apparate, Maschinen, Geräte, Fahrzeuge, Werkzeuge	7'534.85		14'000.00		15'383.75	
7301.3151.01	Unterhalt Mulden/Sammelstellen	6'769.00		5'600.00			
3153	Informatik-Unterhalt (Hardware)	1'689.80		4'000.00		427.30	
2120.3153.01	Unterhalt Informatik Hardware	1'689.80		4'000.00		427.30	



Jahresrechnung 2023

Erfolgsrechnung nach Sachgruppen

Konto	Erfolgsrechnung Sachgruppengliederung ER	Rechnung 2023		Budget 2023		Rechnung 2022	
		Aufwand	Ertrag	Aufwand	Ertrag	Aufwand	Ertrag
3158	Unterhalt immaterielle Anlagen	2'287.15		2'700.00		1'144.05	
0220.3158.01	Unterhalt IT-Software, Lizenzen	1'158.45		500.00		514.05	
2120.3158.01	Unterhalt Informatik Software, Lizenzen	978.70		2'000.00		630.00	
2192.3158.01	Unterhalt Bibliothekssoftware	150.00		200.00			
3159	Unterhalt übrige mobile Anlagen	2'579.25		6'600.00		1'330.65	
2110.3159.01	Unterhalt und Reparaturen Mobilien Kindergartenbetrieb	61.85		300.00		74.90	
2120.3159.01	Unterhalt von übrigen Mobilien	2'118.15		4'100.00		485.75	
2120.3159.02	Unterhalt und Reparaturen Turnmaterial, Sportgeräte	399.25		2'000.00		770.00	
3420.3159.01	Unterhalt Festbänke und Tische			200.00			
316	Mieten, Leasing, Pachten, Benützungsgebühren	66'349.25		74'400.00		65'848.45	
3160	Miete und Pacht Liegenschaften	55'200.00		55'400.00		55'200.00	
0290.3160.01	Miet- und Pachtzinsen Liegenschaften	30'780.00		30'800.00		30'780.00	
1500.3160.01	Miete Feuerwehr-Magazin	13'740.00		13'800.00		13'740.00	
1620.3160.01	Miet- und Pachtzinsen Liegenschaften	600.00		600.00		600.00	
2194.3160.01	Miete Räumlichkeiten	1'750.00		1'800.00		1'750.00	
6150.3160.01	Miete Werkhof	7'480.00		7'500.00		7'480.00	
7301.3160.01	Miete Standorte Kombisammelstelle/Containerplätze	850.00		900.00		850.00	
3161	Mieten, Benützungskosten Anlagen	11'149.25		19'000.00		10'648.45	
0220.3161.01	Miete Multifunktionsprinter	2'810.95		3'700.00		3'108.55	
2120.3161.01	Miete Drucker, Kopierer	5'724.35		6'800.00		5'678.00	
6150.3161.01	Miete Maschinen	1'959.45		4'000.00		1'861.90	
7101.3161.01	Miete Maschinen			1'000.00			
7201.3161.01	Miete Maschinen			500.00			
7410.3161.01	Miete Maschinen	654.50		3'000.00			
317	Spesenentschädigungen	24'883.30		36'900.00		22'399.50	
3170	Reisekosten und Spesen	5'946.75		9'500.00		6'521.40	
0110.3170.01	Spesenentschädigungen Abstimmungs- und Wahlausschuss	1'233.60		2'200.00		363.05	
0120.3170.01	Spesenentschädigungen Gemeinderat, Kommissionen			100.00			
0220.3170.01	Spesenentschädigungen	732.45		1'000.00		814.10	
1500.3170.01	Spesenentschädigungen			500.00			
1610.3170.01	Spesenentschädigungen	12.60		100.00		28.00	
2110.3170.01	Spesenentschädigungen			100.00		21.70	
2120.3170.01	Spesenentschädigungen	2'275.50		2'100.00		2'834.35	
2170.3170.01	Spesenentschädigungen	250.20		600.00		250.20	



Jahresrechnung 2023

Erfolgsrechnung nach Sachgruppen

Konto	Erfolgsrechnung Sachgruppengliederung ER	Rechnung 2023		Budget 2023		Rechnung 2022	
		Aufwand	Ertrag	Aufwand	Ertrag	Aufwand	Ertrag
2180.3170.01	Spesenentschädigungen	402.80		900.00		385.00	
2192.3170.01	Spesenentschädigungen	71.40		100.00		71.40	
2194.3170.01	Spesenentschädigungen	569.70		500.00		300.00	
2910.3170.01	Spesenentschädigungen			400.00		700.00	
3210.3170.01	Spesenentschädigungen	71.40		100.00		71.40	
3320.3170.01	Spesenentschädigungen	28.00					
6150.3170.01	Spesenentschädigungen	250.20		400.00		642.50	
7101.3170.01	Spesenentschädigungen	48.90		100.00		39.70	
7410.3170.01	Spesenentschädigungen			200.00			
8110.3170.01	Spesenentschädigungen			100.00			
3171	Exkursionen, Schulreisen und Lager	18'936.55		27'400.00		15'878.10	
2110.3171.01	Exkursionen, Schulreisen und -lager	625.60		700.00		436.30	
2120.3171.01	Exkursionen, Schulreisen, Lager und Projektwochen	18'310.95		26'700.00		15'441.80	
318	Wertberichtigungen auf Forderungen	90'964.95		14'100.00		63'530.00	
3180	Wertberichtigungen auf Forderungen	58'100.00				22'500.00	
9100.3180.01	Wertberichtigung gefährdete Steuerguthaben	4'000.00				-33'900.00	
9102.3180.01	Wertberichtigung gefährdete Liegenschaftssteuern	54'100.00				56'400.00	
3181	Tatsächliche Forderungsverluste	32'864.95		14'100.00		41'030.00	
1500.3181.01	Forderungsverluste/Erlasse Feuerwehr-Ersatzabgaben	55.40		600.00		2'881.30	
9100.3181.01	Forderungsverluste/Erlasse allgemeine Gemeindesteuern	31'225.65		10'000.00		37'008.00	
9101.3181.01	Forderungsverluste/Erlasse Sondersteuern	726.85		3'000.00			
9102.3181.01	Forderungsverluste/Erlasse Liegenschaftssteuern	158.30		200.00		165.45	
9610.3181.01	Abschreibungen Verzugszinsen (Steuern)	698.75		300.00		972.45	
9690.3181.01	Forderungsverluste Finanzvermögen					2.80	
319	Verschiedener Betriebsaufwand	15'511.49		13'700.00		9'993.50	
3199	Übriger Betriebsaufwand	15'511.49		13'700.00		9'993.50	
0120.3199.01	Gemeinderatskredit	15'511.49		13'700.00		9'993.50	
33	Abschreibungen Verwaltungsvermögen	310'108.35		320'100.00		304'422.80	
330	Sachanlagen VV	297'344.50		305'700.00		291'658.95	
3300	Planmässige Abschreibungen Sachanlagen	297'344.50		305'700.00		291'658.95	
2110.3300.41	Planmässige Abschreibungen Hochbauten	9'828.50		10'000.00		8'586.05	



Jahresrechnung 2023

Erfolgsrechnung nach Sachgruppen

Konto	Erfolgsrechnung Sachgruppengliederung ER	Rechnung 2023		Budget 2023		Rechnung 2022	
		Aufwand	Ertrag	Aufwand	Ertrag	Aufwand	Ertrag
2120.3300.61	Planmässige Abschreibungen Mobilien	11'092.05		10'900.00		8'380.70	
2170.3300.31	Planmässige Abschreibungen Tiefbauten	5'740.15		5'800.00		5'740.15	
2170.3300.41	Planmässige Abschreibungen Hochbauten	3'150.75		4'000.00		3'150.75	
2170.3300.61	Planmässige Abschreibungen Mobilien	5'268.25		5'600.00		5'268.30	
6150.3300.11	Planmässige Abschreibungen Strassen/Verkehrswege	64'099.90		69'900.00		64'100.05	
6150.3300.61	Planmässige Abschreibungen Mobilien	14'999.50		15'000.00		14'999.50	
7101.3300.31	Planmässige Abschreibungen Tiefbauten	3'311.70		4'300.00		3'311.65	
7201.3300.31	Planmässige Abschreibungen Tiefbauten	4'606.05		4'600.00		4'606.05	
7410.3300.21	Planmässige Abschreibungen Wasserbau	1'731.90		2'000.00			
9901.3300.91	Planmässige Abschreibungen (bisheriges VV)	173'515.75		173'600.00		173'515.75	
332	Abschreibungen Immaterielle Anlagen	12'763.85		14'400.00		12'763.85	
3320	Planmässige Abschreibungen immaterielle Anlagen	12'763.85		14'400.00		12'763.85	
1400.3320.91	Planmässige Abschreibungen übrige immatrielle Anlagen	1'336.40		1'400.00		1'336.40	
7101.3320.91	Planmässige Abschreibungen übrige immatrielle Anlagen	580.00		2'100.00		580.00	
7201.3320.91	Planmässige Abschreibungen übrige immatrielle Anlagen	580.00		600.00		580.00	
7900.3320.91	Planmässige Abschreibungen übrige immatrielle Anlagen	10'267.45		10'300.00		10'267.45	
34	Finanzaufwand	13'533.30		9'100.00		5'882.14	
340	Zinsaufwand	11'020.30		4'000.00		3'994.29	
3401	Verzinsung kurzfristige Finanzverbindlichkeiten	35.50					
9610.3401.01	Zinsen auf kurzfristigen Schulden	35.50					
3406	Verzinsung langfristige Finanzverbindlichkeiten	2'500.00		2'500.00		2'506.94	
9610.3406.01	Zinsen auf mittel- und langfristigen Schulden	2'500.00		2'500.00		2'506.94	
3409	Übrige Passivzinsen	8'484.80		1'500.00		1'487.35	
9610.3409.01	Übrige Passivzinsen (Spezialfinanzierung)	8'296.00		1'500.00		1'479.00	
9610.3409.02	Zinsen auf Sonderrechnungen	188.80				8.35	
343	Liegenschaftenaufwand Finanzvermögen	502.85		1'100.00		461.45	
3430	Baulicher Unterhalt Liegenschaften FV			500.00			
9630.3430.01	Baulicher Unterhalt Liegenschaften			500.00			
3439	Übriger Liegenschaftsaufwand FV	502.85		600.00		461.45	
9630.3439.01	Ver- und Entsorgung (Wasser, Energie, Heizmaterial)	166.80		300.00		171.50	



Jahresrechnung 2023

Erfolgsrechnung nach Sachgruppen

Konto	Erfolgsrechnung Sachgruppengliederung ER	Rechnung 2023		Budget 2023		Rechnung 2022	
		Aufwand	Ertrag	Aufwand	Ertrag	Aufwand	Ertrag
9630.3439.02	Sachversicherungsprämien	336.05		300.00		289.95	
344	Wertberichtigungen Anlagen FV	100.00					
3440	Wertberichtigungen Finanzanlagen FV	100.00					
9690.3440.01	Wertberichtigung Finanzanlagen FV	100.00					
349	Verschiedener Finanzaufwand	1'910.15		4'000.00		1'426.40	
3499	Übriger Finanzaufwand	1'910.15		4'000.00		1'426.40	
9610.3499.02	Vergütungszinsen Steuern	1'910.15		4'000.00		1'426.40	
35	Einlagen in Fonds und Spezialfinanzierungen	111'391.00		108'700.00		117'734.60	
351	Einlagen in Fonds und Spezialfinanzierungen im Eigenkapital	111'391.00		108'700.00		117'734.60	
3510	Einlagen in Spezialfinanzierungen EK	111'391.00		108'700.00		117'734.60	
7101.3510.11	Einlage in Spezialfinanzierung Werterhalt (WE), Wiederbeschaffungswert			2'600.00			
7101.3510.51	Einlage in Spezialfinanzierung Werterhalt (WE), Anschlussgebühren	20'206.00		15'000.00		26'549.60	
7201.3510.11	Einlage in Spezialfinanzierung Werterhalt (WE), Wiederbeschaffungswert	73'785.00		71'100.00		72'585.00	
7201.3510.51	Einlage in Spezialfinanzierung Werterhalt (WE), Anschlussgebühren	17'400.00		20'000.00		18'600.00	
36	Transferaufwand	2'843'489.65		2'938'900.00		2'699'137.95	
361	Entschädigungen an Gemeinwesen	1'907'340.35		1'936'000.00		1'802'061.80	
3611	Entschädigungen an Kantone und Konkordate	855'764.25		892'700.00		902'764.25	
0220.3611.01	Entschädigung an Kanton (Servicegeb., amt.Bew., Gruda)	22'914.20		24'000.00		19'587.05	
1400.3611.01	Entschädigung an Kanton Neuvermessung	2'800.00					
2110.3611.01	Entschädigung an Kanton Lehrerbesoldung Kindergarten	41'055.25		40'200.00		33'879.50	
2120.3611.01	Entschädigung an Kanton Lehrerbesoldung Primarstufe	183'641.50		173'300.00		220'881.25	
5799.3611.01	Entschädigung an Kanton Lastenverteilung Sozialhilfe	605'353.30		655'200.00		628'416.45	
3612	Entschädigungen an Gemeinden und Gemeindeverbände	962'212.80		945'800.00		811'879.95	
1500.3612.01	Beitrag an Feuerwehr Regio Belp	107'073.95		142'400.00		116'850.95	
1610.3612.01	Beitrag an Schiessanlage Kehrsatz	2'075.85		2'800.00		2'714.95	
1620.3612.01	Beitrag an Zivilschutzorganisation unt. Gürbetal	13'370.20		14'600.00		13'836.40	
2111.3612.01	Schulgelder an andere Gemeinden Basisstufe	48'773.05		41'600.00		33'273.45	
2120.3612.01	Schulgelder an andere Gemeinden Primarstufe	9'797.15		11'400.00		20'468.70	
2130.3612.01	Schulgelder an andere Gemeinden Sekundarstufe	639'230.85		593'600.00		479'147.55	



Jahresrechnung 2023

Erfolgsrechnung nach Sachgruppen

Konto	Erfolgsrechnung Sachgruppengliederung ER	Rechnung 2023		Budget 2023		Rechnung 2022	
		Aufwand	Ertrag	Aufwand	Ertrag	Aufwand	Ertrag
2194.3612.01	Beitrag an Schulsport Niedermuhlern	550.00					
2197.3612.01	Beitrag an Schulsozialarbeit Kehrsatz	12'886.75		16'500.00		14'109.25	
2198.3612.01	Beitrag für besondere Massnahmen, Spezialunterricht	62'255.00		58'000.00		70'699.00	
7101.3612.01	Interne Verrechnung von Dienstleistungen Spezialfinanzierungen	25'600.00		25'400.00		23'900.00	
7201.3612.01	Interne Verrechnung von Dienstleistungen Spezialfinanzierungen	24'600.00		25'100.00		22'500.00	
7301.3612.01	Interne Verrechnung von Dienstleistungen Spezialfinanzierungen	16'000.00		14'400.00		13'700.00	
7301.3612.02	Interne Verrechnung Nettoaufwand Kadaversammelstelle					679.70	
3614	Entschädigungen an öffentliche Unternehmungen	89'363.30		97'500.00		87'417.60	
7101.3614.01	Wasserankauf WANEZ GmbH	89'363.30		97'500.00		87'417.60	
362	Finanz- und Lastenausgleich	215'818.00		215'500.00		215'052.00	
3621	Finanz- und Lastenausgleich an Kanton	215'818.00		215'500.00		215'052.00	
9300.3621.61	Gemeindeanteil LA Neue Aufgabenteilung	215'818.00		215'500.00		215'052.00	
363	Beiträge an Gemeinwesen und Dritte	720'331.30		737'400.00		682'024.15	
3631	Beiträge an Kantone und Konkordate	404'049.00		423'400.00		401'956.00	
1110.3631.01	Pauschalierte Interventionskosten	1'172.00		1'200.00		1'162.00	
5320.3631.01	Beitrag an Kanton Lastenausgleich EL	266'787.00		282'000.00		269'450.00	
5410.3631.01	Beitrag an Kanton Lastenausgleich FamZu	4'741.00		5'900.00		5'565.00	
6291.3631.01	Beitrag an Kanton Lastenausgleich Öffentlicher Verkehr	131'349.00		134'300.00		125'779.00	
3632	Beiträge an Gemeinden und Gemeindeverbände	155'597.65		147'500.00		131'744.75	
1626.3632.01	Beitrag an RKZ BBM Köniz	2'398.85		1'900.00		2'087.85	
1627.3632.01	Beitrag an Regionales Führungsorgan Gürbetal	1'525.85		2'200.00		1'589.10	
3290.3632.01	Beitrag an Regionalkonferenz Bern-Mittelland (Kultur)	362.70		400.00		364.25	
3420.3632.01	Beitrag an Aktion Fäger	567.00		700.00		623.00	
5796.3632.01	Beitrag an regionale Sozialberatung	8'903.55		3'000.00		-882.30	
7201.3632.01	Betriebsbeitrag ARA Belp	100'200.00		95'900.00		93'700.00	
7201.3632.02	Betriebsbeitrag ARA Sensetal	2'512.90		3'300.00		2'724.15	
7201.3632.03	Betriebsbeitrag Abwasseranlagen Kehrsatz	8'031.65		9'000.00		7'887.60	
7301.3632.01	Beitrag an Regionale Kadaversammelstelle	1'284.35		1'500.00		206.35	
7690.3632.01	Beitrag an Regionalkonferenz Bern-Mittelland (Energieberatung)	351.00		400.00		352.50	
7716.3632.01	Beitrag an Begräbnisgemeinde Zimmerwald	23'680.00		23'400.00		17'370.00	
7907.3632.01	Beitrag an Regionalkonferenz Bern-Mittelland	4'960.80		5'000.00		4'899.75	
8506.3632.01	Beitrag an Regionalkonferenz Bern-Mittelland (Wirtschaft)	819.00		800.00		822.50	
3634	Beiträge an öffentliche Unternehmungen	36'177.60		37'800.00		36'430.95	



Jahresrechnung 2023

Erfolgsrechnung nach Sachgruppen

Konto	Erfolgsrechnung Sachgruppengliederung ER	Rechnung 2023		Budget 2023		Rechnung 2022	
		Aufwand	Ertrag	Aufwand	Ertrag	Aufwand	Ertrag
3290.3634.01	Beitrag an Regionale Kulturinstitutionen der RKBM	7'380.60		7'800.00		7'208.95	
7201.3634.01	Betriebsbeitrag ARA Region Bern AG	28'797.00		30'000.00		29'222.00	
3635	Beiträge an private Unternehmungen	888.00		900.00			
3320.3635.01	Beitrag an regionale Massenmedien	888.00		900.00			
3636	Beiträge an private Organisationen ohne Erwerbszweck	90'915.65		93'800.00		80'254.10	
0220.3636.01	Mitgliedschafts- und Jahresbeiträge	2'553.00		2'600.00		2'583.00	
2140.3636.01	Beitrag an Musikschulen	67'118.40		68'900.00		57'389.60	
2910.3636.01	Mitgliedschafts- und Jahresbeiträge	100.00		100.00		100.00	
2991.3636.01	Beitrag an Frauenverein	1'012.10		1'000.00		950.00	
3110.3636.01	Beitrag an Regionalmuseum Gantrisch	1'050.00		1'100.00		1'050.00	
3220.3636.01	Beitrag an Musikgesellschaft Zimmerwald	1'500.00		1'500.00		1'500.00	
3290.3636.01	Diverse Gemeindebeiträge	300.00		300.00		300.00	
3420.3636.01	Diverse Gemeindebeiträge	352.00		400.00		472.00	
4210.3636.01	Beitrag an Spitex Region Gantrisch	100.00		100.00		100.00	
4320.3636.01	Beitrag an Verein Lungenliga Bern	587.50		600.00		577.50	
5340.3636.01	Beitrag an Verein Altersheim Riggisberg	120.00		100.00		120.00	
5350.3636.01	Beitrag an Altersarbeit	5'264.10		2'800.00		2'933.45	
5440.3636.01	Beitrag an Jugendraum	3'000.00		3'000.00		3'000.00	
5451.3636.01	Beitrag an Spielgruppe	928.80		3'000.00		2'218.80	
5790.3636.01	Diverse Gemeindebeiträge	1'159.75		2'300.00		1'159.75	
7906.3636.01	Beitrag an Förderverein Region Gantrisch (Regionsaufgaben)	1'154.00		1'200.00		1'160.00	
8406.3636.01	Beitrag an Förderverein Region Gantrisch (Tourismus)	1'154.00		1'200.00		1'160.00	
8506.3636.01	Beitrag an Förderverein Region Gantrisch (Naturpark)	3'462.00		3'600.00		3'480.00	
3637	Beiträge an private Haushalte	32'703.40		34'000.00		31'638.35	
5450.3637.01	Leistungen an Private	32'703.40		34'000.00		31'638.35	
369	Verschiedener Transferaufwand			50'000.00			
3690	Übriger Transferaufwand			50'000.00			
7900.3690.01	übriger Transferaufwand Auflösung Planungsmehrwerte			50'000.00			
37	Durchlaufende Beiträge					1'994.00	
370	Durchlaufende Beiträge					1'994.00	
3707	Private Haushalte					1'994.00	
1620.3707.01	Beiträge Ersatzbeitragsfonds an Private					1'994.00	



Jahresrechnung 2023

Erfolgsrechnung nach Sachgruppen

Konto	Erfolgsrechnung Sachgruppengliederung ER	Rechnung 2023		Budget 2023		Rechnung 2022	
		Aufwand	Ertrag	Aufwand	Ertrag	Aufwand	Ertrag
39	Interne Verrechnungen	56'339.60		47'000.00		42'525.55	
391	Dienstleistungen	56'339.60		47'000.00		42'525.55	
3910	Interne Verrechnung von Dienstleistungen	56'339.60		47'000.00		42'525.55	
1500.3910.01	Interne Verrechnung von Dienstleistungen Spezialfinanzierungen	3'200.00		3'200.00		3'100.00	
2110.3910.01	Interne Verrechnung von Dienstleistungen	10'000.00		10'000.00		10'000.00	
5310.3910.01	Interne Verrechnung von Dienstleistungen	32'039.60		29'300.00		26'725.55	
7410.3910.01	Interne Verrechnung von Dienstleistungen	11'100.00		4'500.00		2'700.00	



Jahresrechnung 2023

Erfolgsrechnung nach Sachgruppen

Konto	Erfolgsrechnung Sachgruppengliederung ER	Rechnung 2023		Budget 2023		Rechnung 2022	
		Aufwand	Ertrag	Aufwand	Ertrag	Aufwand	Ertrag
4	Ertrag		5'133'700.52		4'703'300.00		4'653'534.25
40	Fiskalertrag		3'576'961.65		3'127'800.00		3'193'708.60
400	Direkte Steuern natürliche Personen		2'772'893.90		2'675'500.00		2'653'470.25
4000	Einkommenssteuern natürliche Personen		2'472'999.45		2'400'000.00		2'332'586.90
9100.4000.01	Einkommenssteuern NP		2'624'283.60		2'470'000.00		2'414'687.60
9100.4000.21	Nachsteuern und Bussen NP				2'000.00		588.90
9100.4000.41	Aktive Steuerauscheidungen Einkommen NP		16'276.95		19'000.00		47'514.40
9100.4000.51	Passive Steuerauscheidungen Einkommen NP		-115'463.20		-90'000.00		-107'783.00
9100.4000.61	Pauschale Steueranrechnungen NP		-517.90		-1'000.00		-931.00
9100.4000.71	Rückstellungen für Steuerteilungen NP		-51'600.00				-21'600.00
9101.4000.81	Lotteriegewinnsteuern		20.00				110.00
4001	Vermögenssteuern natürliche Personen		255'980.25		245'000.00		280'131.55
9100.4001.01	Vermögenssteuern NP		276'975.30		250'000.00		286'246.40
9100.4001.41	Aktive Steuerauscheidungen Vermögen NP		9'216.05		10'000.00		13'873.35
9100.4001.51	Passive Steuerauscheidungen Vermögen NP		-30'211.10		-15'000.00		-19'988.20
4002	Quellensteuern natürliche Personen		43'914.20		30'500.00		40'751.80
9100.4002.01	Quellensteuern NP		43'149.55		30'000.00		40'064.70
9100.4002.11	Quellensteuern ausserhalb Ertragsabrechnung (BGSA)		764.65		500.00		687.10
401	Direkte Steuern juristische Personen		57'208.20		26'900.00		22'856.60
4010	Gewinnsteuern juristische Personen		56'914.90		26'500.00		22'348.35
9100.4010.01	Gewinnsteuern JP		30'682.30		15'000.00		8'780.80
9100.4010.41	Aktive Steuerauscheidungen Gewinnsteuern JP		28'621.15		12'000.00		15'690.25
9100.4010.51	Passive Steuerauscheidungen Gewinnsteuern JP		-1'388.55		-500.00		377.30
9100.4010.71	Rückstellungen für Steuerteilungen JP		-1'000.00				-2'500.00
4011	Kapitalsteuern juristische Personen		293.30		400.00		508.25
9100.4011.01	Kapitalsteuern JP		292.70		500.00		840.95
9100.4011.41	Aktive Steuerauscheidungen Kapitalsteuern JP		0.60				2.70
9100.4011.51	Passive Steuerauscheidungen Kapitalsteuern JP				-100.00		-335.40
402	Übrige Direkte Steuern		742'459.55		421'000.00		513'101.75



Jahresrechnung 2023

Erfolgsrechnung nach Sachgruppen

Konto	Erfolgsrechnung Sachgruppengliederung ER	Rechnung 2023		Budget 2023		Rechnung 2022	
		Aufwand	Ertrag	Aufwand	Ertrag	Aufwand	Ertrag
4021	Grundsteuern		405'102.35		315'000.00		385'137.85
9102.4021.01	Liegenschaftssteuern		405'102.35		315'000.00		385'137.85
4022	Vermögensgewinnsteuern		319'543.65		100'000.00		122'298.30
9101.4022.01	Grundstückgewinnsteuern		225'869.40		30'000.00		89'428.25
9101.4022.11	Sonderveranlagungen		93'674.25		70'000.00		32'870.05
4024	Erbschafts- und Schenkungssteuern		15'809.20		1'000.00		336.00
9500.4024.01	Erbschafts- und Schenkungssteuern		15'809.20		1'000.00		336.00
4029	Eingang abgeschriebene Steuern		2'004.35		5'000.00		5'329.60
9100.4029.01	Eingang abgeschriebene Steuern allgemeine Steuern		2'004.35		5'000.00		5'329.60
403	Besitz- und Aufwandsteuern		4'400.00		4'400.00		4'280.00
4033	Hundesteuer		4'400.00		4'400.00		4'280.00
9103.4033.01	Hundetaxen		4'400.00		4'400.00		4'280.00
41	Regalien und Konzessionen		61'956.95		50'000.00		53'064.80
412	Konzessionen		61'956.95		50'000.00		53'064.80
4120	Konzessionen		61'956.95		50'000.00		53'064.80
8710.4120.01	Konzession BKW AG		61'956.95		50'000.00		53'064.80
42	Entgelte		715'524.50		728'200.00		767'145.15
420	Ersatzabgaben		76'187.40		75'000.00		74'297.05
4200	Ersatzabgaben		76'187.40		75'000.00		74'297.05
1500.4200.01	Feuerwehersatzabgaben		76'187.40		75'000.00		74'297.05
421	Gebühren für Amtshandlungen		30'279.90		29'100.00		23'319.25
4210	Gebühren für Amtshandlungen		30'279.90		29'100.00		23'319.25
1400.4210.01	Gebührenerträge Verwaltung, Rechtswesen		9'271.10		8'000.00		9'822.40
1400.4210.02	Gebührenerträge Baubewilligungen		21'008.80		21'000.00		13'496.85
7201.4210.01	Gebühren Leitungsnachführung				100.00		
424	Benützungsgebühren und Dienstleistungen		555'819.35		582'100.00		612'041.95



Jahresrechnung 2023

Erfolgsrechnung nach Sachgruppen

Konto	Erfolgsrechnung Sachgruppengliederung ER	Rechnung 2023		Budget 2023		Rechnung 2022	
		Aufwand	Ertrag	Aufwand	Ertrag	Aufwand	Ertrag
4240	Benützungsgebühren und Dienstleistungen		555'819.35		582'100.00		612'041.95
2180.4240.01	Elternbeiträge Mittagstisch		6'760.10		9'500.00		6'952.35
3420.4240.01	Benützungsgebühren Festbänke und -tische		592.00		300.00		434.00
6150.4240.01	Schneeräumung privater Zufahrten		8'583.75		9'700.00		9'565.00
7101.4240.01	Wassermählergebühren		10'260.00		10'300.00		10'226.35
7101.4240.02	Grundgebühren Wasser		51'761.30		51'000.00		50'780.50
7101.4240.03	Verbrauchsgebühren Wasser		101'172.10		109'000.00		118'090.80
7101.4240.51	Anschlussgebühren Wasser		16'800.00		10'000.00		22'400.00
7101.4240.52	Löschbeiträge Wasser		3'406.00		5'000.00		4'149.60
7201.4240.01	Grundgebühren Abwasser		76'936.05		76'200.00		76'402.75
7201.4240.02	Verbrauchsgebühren Abwasser		153'215.30		166'100.00		177'080.50
7201.4240.51	Anschlussgebühren Abwasser		17'400.00		20'000.00		18'600.00
7301.4240.01	Kehrichtabfuhrgebühren		108'932.75		115'000.00		117'360.10
425	Erlös aus Verkäufen		12'191.20		12'000.00		11'194.15
4250	Verkäufe		12'191.20		12'000.00		11'194.15
0220.4250.01	Verkaufserlöse		2'412.30		1'700.00		2'657.75
3290.4250.01	Verkaufserlöse Zimmerwaldbroschüren		422.00		100.00		107.00
3320.4250.01	Verkaufserlöse Inserate Wald-Info		4'650.00		4'500.00		4'970.00
6150.4250.01	Verkaufserlöse		4'410.00		3'000.00		1'958.45
7301.4250.01	Verkaufserlöse		296.90		2'700.00		1'500.95
426	Rückerstattungen		40'996.65		30'000.00		46'242.75
4260	Rückerstattungen und Kostenbeteiligungen Dritter		40'996.65		30'000.00		46'242.75
0120.4260.01	Rückerstattungen Dritter						126.00
0220.4260.01	Rückerstattungen Dritter		1'175.20		600.00		9'345.85
0290.4260.01	Rückerstattungen Dritter		2'373.30		2'400.00		2'400.30
1500.4260.01	Rückerstattungen Dritter		5'006.10		5'000.00		5'511.00
2110.4260.01	Rückerstattungen Dritter						2'311.70
2120.4260.01	Rückerstattungen Dritter		643.00				493.50
2170.4260.01	Rückerstattungen Dritter		11'797.90		1'600.00		4'753.90
2180.4260.01	Rückerstattungen Mittagstisch		11'834.70		12'500.00		12'562.30
2192.4260.01	Rückerstattungen Dritter		10.25				
2194.4260.01	Rückerstattungen Dritter		3'950.00		3'800.00		4'950.00
6150.4260.01	Rückerstattungen Dritter		2'398.30		2'000.00		1'939.55
7101.4260.01	Rückerstattungen Dritter				100.00		
7301.4260.01	Rückerstattungen Dritter		1'807.90		2'000.00		1'848.65



Jahresrechnung 2023

Erfolgsrechnung nach Sachgruppen

Konto	Erfolgsrechnung Sachgruppengliederung ER	Rechnung 2023		Budget 2023		Rechnung 2022	
		Aufwand	Ertrag	Aufwand	Ertrag	Aufwand	Ertrag
427	Bussen		50.00				50.00
4270	Bussen		50.00				50.00
0110.4270.01	Bussen		50.00				50.00
44	Finanzertrag		78'822.23		55'300.00		57'911.35
440	Zinsertrag		29'430.93		7'500.00		6'630.25
4400	Zinsen flüssige Mittel		56.60				
9610.4400.01	Zinsen auf flüssigen Mittel		56.60				
4401	Zinsen Forderungen und Kontokorrente		7'127.90		6'000.00		5'150.25
9610.4401.01	Zinsen auf Forderungen und Kontokorrente		29.65				30.00
9610.4401.02	Verzugszinsen Steuern		7'098.25		6'000.00		5'120.25
4402	Zinsen kurzfristige Finanzanlagen		13'950.43				1.00
9610.4402.01	Zinsen auf kurzfristigen Guthaben		13'950.43				1.00
4409	Übrige Zinsen von Finanzvermögen		8'296.00		1'500.00		1'479.00
7101.4409.01	Übrige Zinsen (Spezialfinanzierung)		1'184.00		200.00		161.00
7201.4409.01	Übrige Zinsen (Spezialfinanzierung)		7'001.00		1'200.00		1'305.00
7301.4409.01	Übrige Zinsen (Spezialfinanzierung)		111.00		100.00		13.00
443	Liegenschaftenertrag FV		40.00		100.00		40.00
4430	Pacht- und Mietzinse Liegenschaften FV		40.00		100.00		40.00
9630.4430.01	Miet- und Pachtzinserträge Liegenschaften Finanzvermögen		40.00		100.00		40.00
445	Finanzertrag aus Darlehen und Beteiligungen des VV		6'971.00		7'000.00		6'971.00
4450	Erträge aus Darlehen VV		2'500.00		2'500.00		2'500.00
9610.4450.01	Zinsen auf Darlehen Verwaltungsvermögen		2'500.00		2'500.00		2'500.00
4451	Erträge aus Beteiligungen VV		4'471.00		4'500.00		4'471.00
7201.4451.01	Dividende auf Aktienkapital ARA Region Bern AG		4'275.00		4'300.00		4'275.00
7301.4451.01	Dividende auf Aktienkapital AVAG		196.00		200.00		196.00
447	Liegenschaftenertrag VV		24'615.50		22'900.00		26'505.30



Jahresrechnung 2023

Erfolgsrechnung nach Sachgruppen

Konto	Erfolgsrechnung Sachgruppengliederung ER	Rechnung 2023		Budget 2023		Rechnung 2022	
		Aufwand	Ertrag	Aufwand	Ertrag	Aufwand	Ertrag
4470	Pacht- und Mietzinse Liegenschaften VV		3'219.60		3'200.00		5'039.20
1500.4470.01	Miet- und Pachtzinserträge Feuerwehr eigene Liegenschaften		2'019.60		2'000.00		4'039.20
1620.4470.01	Miet- und Pachtzinserträge Zivilschutz		1'200.00		1'200.00		1'000.00
4471	Vergütung Dienstwohnungen VV		12'310.00		12'200.00		12'180.00
2170.4471.01	Vergütung Dienstwohnung		12'310.00		12'200.00		12'180.00
4472	Vergütung für Benützungen Liegenschaften VV		9'085.90		7'500.00		9'286.10
2170.4472.01	Vergütung für Benützungen Schulräume		9'085.90		7'500.00		9'286.10
448	Erträge von gemieteten Liegenschaften		17'764.80		17'800.00		17'764.80
4480	Mietzinse von gemieteten Liegenschaften		17'764.80		17'800.00		17'764.80
1500.4480.01	Miet- und Pachtzinserträge Feuerwehr eingemietete Liegenschaften		17'764.80		17'800.00		17'764.80
45	Entnahmen aus Fonds und Spezialfinanzierungen		48'174.65		80'900.00		48'461.55
451	Entnahmen aus Fonds und Spezialfinanzierungen im Eigenkapital		48'174.65		80'900.00		48'461.55
4510	Entnahmen aus Spezialfinanzierungen des EK		48'174.65		80'900.00		48'461.55
1500.4510.01	Entnahme aus Spezialfinanzierungen des EK		25'117.80		71'700.00		36'642.30
7101.4510.01	Entnahme aus Spezialfinanzierung Werterhalt		17'870.80		4'000.00		6'633.20
7201.4510.01	Entnahme aus Spezialfinanzierung Werterhalt		5'186.05		5'200.00		5'186.05
46	Transferertrag		594'894.39		562'600.00		487'796.70
460	Ertragsanteile		2'620.00		1'500.00		1'833.55
4600	Anteil an Bundeserträgen		2'620.00		1'500.00		1'833.55
9500.4600.01	Ertragsanteile an Direkter Bundessteuer		2'620.00		1'500.00		1'833.55
461	Entschädigungen von Gemeinwesen		291'554.70		299'000.00		307'802.90
4611	Entschädigungen von Kantonen und Konkordaten		205'183.45		215'700.00		212'830.50
0220.4611.01	Entschädigung Registerführung Kirchensteuer		1'133.00		1'200.00		1'133.00
2111.4611.01	Entschädigungen von Kanton Lehrerbildung Basisstufe		8'518.25		7'700.00		8'921.25
2130.4611.01	Entschädigungen von Kanton Lehrerbildung Sekundarstufe I		139'025.00		143'800.00		138'221.50
2198.4611.01	Entschädigungen von Kanton besondere Massnahmen		28'364.00		33'800.00		37'162.25
5310.4611.01	Entschädigung Verwaltungskosten AHV-Zweigstelle		1'889.00		2'000.00		2'012.00



Jahresrechnung 2023

Erfolgsrechnung nach Sachgruppen

Konto	Erfolgsrechnung Sachgruppengliederung ER	Rechnung 2023		Budget 2023		Rechnung 2022	
		Aufwand	Ertrag	Aufwand	Ertrag	Aufwand	Ertrag
5450.4611.01	Entschädigungen von Kanton Leistungen an Familien		26'254.20		27'200.00		25'380.50
4612	Entschädigungen von Gemeinden und Gemeindeverbänden		86'371.25		83'300.00		94'972.40
0110.4612.01	Kostenanteile Gemeinden		384.90		700.00		118.20
0120.4612.01	Interne Verrechnung von Dienstleistungen Spezialfinanzierungen		1'300.00		2'500.00		1'500.00
0220.4612.01	Interne Verrechnung von Dienstleistungen Spezialfinanzierungen		55'100.00		54'100.00		50'200.00
0220.4612.02	Entschädigungen von Gemeinden		12'269.05		8'100.00		25'080.00
2120.4612.01	Schulgelder von anderen Gemeinden						764.10
2197.4612.01	Gemeindebeiträge für Schulsozialarbeit		7'517.30		9'600.00		8'230.40
6150.4612.01	Interne Verrechnung von Dienstleistungen Spezialfinanzierungen		9'300.00		7'500.00		7'900.00
7101.4612.01	Interne Verrechnung von Dienstleistungen Spezialfinanzierungen		500.00		800.00		500.00
7300.4612.02	Interne Verrechnung von Dienstleistungen Spezialfinanzierungen						679.70
462	Finanz- und Lastenausgleich		250'558.00		231'600.00		152'701.00
4621	Finanz- und Lastenausgleich von Kantonen und Konkordaten		129'009.00		129'300.00		128'463.00
9300.4621.61	Zuschuss geografisch-topografische Lasten		122'207.00		122'300.00		122'329.00
9300.4621.62	Zuschuss soziodemografische Lasten		6'802.00		7'000.00		6'134.00
4622	Finanz- und Lastenausgleich von Gemeinden und Gemeindeverbänden		121'549.00		102'300.00		24'238.00
9300.4622.71	Zuschuss Disparitätenabbau		121'549.00		102'300.00		24'238.00
463	Beiträge von Gemeinwesen und Dritten		47'868.04		28'600.00		23'166.60
4630	Beiträge vom Bund		6'572.59		5'100.00		5'039.00
1620.4630.01	Beiträge vom Bund		900.00		900.00		900.00
2120.4630.01	Beiträge vom Bund		1'584.00		1'200.00		1'496.00
2194.4630.01	Beiträge vom Bund		4'088.59		3'000.00		2'643.00
4631	Beiträge von Kantonen und Konkordaten		34'508.20		19'200.00		11'157.35
1400.4631.01	Beiträge vom Kanton		720.00		1'000.00		1'320.00
1620.4631.01	Beiträge vom Kanton		21'392.00		5'000.00		
2120.4631.01	Beiträge vom Kanton		1'559.30		3'000.00		641.40
2180.4631.01	Beiträge vom Kanton		5'695.95		3'100.00		4'050.00
2194.4631.01	Beiträge vom Kanton		822.00		500.00		512.00
2195.4631.01	Beiträge vom Kanton		3'267.00		5'600.00		3'609.00
6150.4631.01	Beiträge vom Kanton		1'051.95		1'000.00		1'024.95
4632	Beiträge von Gemeinden und Gemeindeverbänden		4'479.25		2'000.00		4'662.25
5350.4632.01	Gemeindebeiträge		2'479.25				



Jahresrechnung 2023

Erfolgsrechnung nach Sachgruppen

Konto	Erfolgsrechnung Sachgruppengliederung ER	Rechnung 2023		Budget 2023		Rechnung 2022	
		Aufwand	Ertrag	Aufwand	Ertrag	Aufwand	Ertrag
5440.4632.01	Gemeindebeiträge		2'000.00		2'000.00		2'000.00
6290.4632.01	Gemeindebeiträge						2'276.00
7300.4632.01	Kostenanteil Niedermuhlern						386.25
4636	Beiträge von privaten Organisationen ohne Erwerbszweck		2'308.00		2'300.00		2'308.00
3320.4636.01	Gewinnanteil Anzeigerverein		2'308.00		2'300.00		2'308.00
469	Verschiedener Transferertrag		2'293.65		1'900.00		2'292.65
4699	Rückverteilungen		2'293.65		1'900.00		2'292.65
7301.4699.11	Rückverteilung Altglas, Altkleider, Kunststoff		1'899.25		1'700.00		1'778.20
9710.4699.11	Rückverteilung CO2-Abgabe		394.40		200.00		514.45
47	Durchlaufende Beiträge						1'994.00
470	Durchlaufende Beiträge						1'994.00
4701	Durchlaufende Beiträge von Kantonen und Konkordaten						1'994.00
1620.4701.01	Beiträge Ersatzbeitragsfonds						1'994.00
48	Ausserordentlicher Ertrag		1'026.55		51'500.00		926.55
489	Entnahmen aus dem Eigenkapital		1'026.55		51'500.00		926.55
4893	Entnahmen aus Vorfinanzierungen des EK				50'500.00		
7900.4893.01	Entnahmen aus SF Planungsmehrwerte				50'000.00		
9630.4893.01	Entnahmen aus SF Erhaltung Wiedmer-Haus				500.00		
4896	Entnahmen aus Neubewertungsreserven		1'026.55		1'000.00		926.55
9690.4896.01	Entnahme Schwankungsreserve		100.00				
9950.4896.01	Entnahme Neubewertungsreserve		926.55		1'000.00		926.55
49	Interne Verrechnungen		56'339.60		47'000.00		42'525.55
491	Dienstleistungen		56'339.60		47'000.00		42'525.55
4910	Interne Verrechnung von Dienstleistungen		56'339.60		47'000.00		42'525.55
0220.4910.01	Interne Verrechnung von Dienstleistungen		31'218.75		28'500.00		25'927.35
0290.4910.01	Interne Verrechnung von Dienstleistungen		1'320.85		1'300.00		1'198.20
2170.4910.01	Interne Verrechnung von Dienstleistungen		10'000.00		10'000.00		10'000.00



Jahresrechnung 2023

Erfolgsrechnung nach Sachgruppen

Konto	Erfolgsrechnung Sachgruppengliederung ER	Rechnung 2023		Budget 2023		Rechnung 2022	
		Aufwand	Ertrag	Aufwand	Ertrag	Aufwand	Ertrag
6150.4910.01	Interne Verrechnung von Dienstleistungen		11'100.00		4'500.00		2'700.00
9300.4910.01	Interne Verrechnung von Dienstleistungen Spezialfinanzierungen		2'700.00		2'700.00		2'700.00



Jahresrechnung 2023

Erfolgsrechnung nach Sachgruppen

Konto	Erfolgsrechnung Sachgruppengliederung ER	Rechnung 2023		Budget 2023		Rechnung 2022	
		Aufwand	Ertrag	Aufwand	Ertrag	Aufwand	Ertrag
9	Abschlusskonten	203'038.10	11'663.95	14'500.00	444'800.00	86'956.50	113'653.08
90	Abschluss Erfolgsrechnung	203'038.10	11'663.95	14'500.00	444'800.00	86'956.50	113'653.08
900	Abschluss Allgemeiner Haushalt	165'474.05			438'900.00		113'653.08
9000	Ertragsüberschuss	165'474.05					
9990.9000.01	Ertragsüberschuss Erfolgsrechnung	165'474.05					
9001	Aufwandüberschuss				438'900.00		113'653.08
9990.9001.01	Aufwandüberschuss Erfolgsrechnung				438'900.00		113'653.08
901	Abschluss Fonds im EK, Ertragsüberschuss	37'564.05	11'663.95	14'500.00	5'900.00	86'956.50	
9010	Abschluss Spezialfinanzierungen und Fonds im EK, Ertragsüberschuss	37'564.05		14'500.00		86'956.50	
7101.9010.01	Abschluss SF im Eigenkapital, Ertragsüberschuss	37'564.05		14'500.00		57'510.30	
7201.9010.01	Abschluss SF im Eigenkapital, Ertragsüberschuss					20'331.95	
7301.9010.01	Abschluss SF im Eigenkapital, Ertragsüberschuss					9'114.25	
9011	Abschluss Spezialfinanzierungen und Fonds im EK, Aufwandüberschuss		11'663.95		5'900.00		
7201.9011.01	Abschluss SF im Eigenkapital, Aufwandüberschuss		951.90		1'200.00		
7301.9011.01	Abschluss SF im Eigenkapital, Aufwandüberschuss		10'712.05		4'700.00		
	Total	5'145'364.47	5'145'364.47	5'148'100.00	5'148'100.00	4'767'187.33	4'767'187.33
	Gesamttotal	5'145'364.47	5'145'364.47	5'148'100.00	5'148'100.00	4'767'187.33	4'767'187.33



Jahresrechnung 2023

Investitionsrechnung nach Funktionen

Konto	Investitionsrechnung Funktionale Gliederung IR	Rechnung 2023		Budget 2023		Rechnung 2022	
		Ausgaben	Einnahmen	Ausgaben	Einnahmen	Ausgaben	Einnahmen
0	Allgemeine Verwaltung						
02	Allgemeine Dienste						
022	Allgemeine Dienste						
0220 0220.5060.01	Allgemeine Dienste Anschaffung Schranksystem historisches Archiv						



Jahresrechnung 2023

Investitionsrechnung nach Funktionen

Konto	Investitionsrechnung Funktionale Gliederung IR	Rechnung 2023		Budget 2023		Rechnung 2022	
		Ausgaben	Einnahmen	Ausgaben	Einnahmen	Ausgaben	Einnahmen
1	Öffentliche Ordnung und Sicherheit, Verteidigung						
14	Allgemeines Rechtswesen						
140	Allgemeines Rechtswesen						
1400	Allgemeines Rechtswesen						
1400.5290.01	ÖREB-Kataster						
1400.6310.01	Kantonsbeiträge						



Jahresrechnung 2023

Investitionsrechnung nach Funktionen

Konto	Investitionsrechnung Funktionale Gliederung IR	Rechnung 2023		Budget 2023		Rechnung 2022	
		Ausgaben	Einnahmen	Ausgaben	Einnahmen	Ausgaben	Einnahmen
2	Bildung	13'987.80		35'000.00		83'702.65	
	Netto Ausgaben		13'987.80		35'000.00		83'702.65
21	Obligatorische Schule	13'987.80		35'000.00		83'702.65	
211	Eingangsstufe	430.80				30'630.10	
2110	Kindergarten	430.80				30'630.10	
2110.5040.01	Erwerb BR-Parzelle 318 Kindergarten						
2110.5040.02	Einbau Allwetterbelag Kindergarten						
2110.5040.03	Sanierung Kindergartendach	430.80				30'630.10	
2110.6370.01	Investitionsbeitrag aus SF Planungsmehrwerte						
212	Primarstufe	13'557.00		13'000.00		389.80	
2120	Primarstufe	13'557.00		13'000.00		389.80	
2120.5060.01	Zusätzliches Schulmobiliar						
2120.5060.02	Ersatz EDV Schule						
2120.5060.03	Rahmenkredit Umsetzung ICT-Konzept Schule Wald 2018-2023	13'557.00		13'000.00		389.80	
2120.5060.04	Rahmenkredit Ersatz-/Neuanschaffung EDV Schule Wald 2024-2028						
217	Schulliegenschaften			22'000.00		52'682.75	
2170	Schulliegenschaften			22'000.00		52'682.75	
2170.5030.01	Erstellung Parkplatz Schulanlage						
2170.5030.02	Oberflächenenerneuerung Allwetter-Sportplatz						
2170.5030.03	Landerwerb Sportplatz Parzelle BR90006			22'000.00			
2170.5040.01	Zusätzlicher Schulraum						
2170.5040.02	Ersatz Küche Lehrerzimmer						
2170.5040.03	Ersatz Drahtglas-Dach Pausenhalle						
2170.5040.04	LED Sportplatzbeleuchtung						
2170.5060.01	Ersatz Rasenmähertraktor Schulanlage						
2170.5060.02	Sanierung Kinderspielplatz Schulanlage					52'682.75	
2170.6370.01	Investitionsbeitrag aus SF Planungsmehrwerte						



Jahresrechnung 2023

Investitionsrechnung nach Funktionen

Konto	Investitionsrechnung Funktionale Gliederung IR	Rechnung 2023		Budget 2023		Rechnung 2022	
		Ausgaben	Einnahmen	Ausgaben	Einnahmen	Ausgaben	Einnahmen
6	Verkehr und Nachrichtenübermittlung	28'343.20		150'000.00		66'276.90	
	Netto Ausgaben		28'343.20		150'000.00		66'276.90
61	Strassenverkehr	28'343.20		150'000.00		66'276.90	
615	Gemeindestrassen	28'343.20		150'000.00		66'276.90	
6150	Gemeindestrassen	28'343.20		150'000.00		66'276.90	
6150.5010.01	Strassensanierungen 2014-2018						
6150.5010.02	Instandstellung Kirchgässli						
6150.5010.03	Sanierung Zufahrt Heim Kühlewil						
6150.5010.04	Beleuchtungssanierung						
6150.5010.05	Gesamtkonzept Verkehrssicherheit						
6150.5010.06	Massnahmen Verkehrssicherheit						
6150.5010.08	Instandstellung Strassentwässerung Salzgässli-Bernstrasse						
6150.5010.09	Belageinbau Obere Halten						
6150.5010.10	Belageinbau Waldhof						
6150.5010.11	Belageinbau Bühlweg						
6150.5010.12	Strassensanierungen 2019-2023	28'343.20		150'000.00		66'276.90	
6150.5010.13	Ersatz Strassenentwässerung Obermühlern						
6150.5010.14	Belageinbau Engiloch						
6150.5010.15	Belageinbau Eggstrasse						
6150.5060.01	Anschaffung Allzweckgerät						
6150.5060.02	Ersatzanschaffung Schneefräse						
6150.5060.03	Ersatzbeschaffung Kommunalfahrzeug						
6150.5060.04	Anschaffung Siloanlage für Auftausalz						
6150.6160.01	Rückerstattung Dritter						
6150.6310.01	Kantonsbeiträge						
6150.6370.01	Grundeigentümerbeiträge						



Jahresrechnung 2023

Investitionsrechnung nach Funktionen

Konto	Investitionsrechnung Funktionale Gliederung IR	Rechnung 2023		Budget 2023		Rechnung 2022	
		Ausgaben	Einnahmen	Ausgaben	Einnahmen	Ausgaben	Einnahmen
7	Umweltschutz und Raumordnung	95'492.50	52'390.60	396'000.00	60'000.00	22'975.40	6'000.00
	Netto Ausgaben		43'101.90		336'000.00		16'975.40
71	Wasserversorgung	16'004.10		100'000.00		428.95	6'000.00
710	Wasserversorgung	16'004.10		100'000.00		428.95	6'000.00
7101	Wasserversorgung [Gemeindebetrieb]	16'004.10		100'000.00		428.95	6'000.00
7101.5031.01	Löschschutz Heim Kühlewil						
7101.5031.02	WV-Erschliessung Winzenriedstrasse 19a/22/24						
7101.5031.03	Teilersatz Wasserleitung Kühlewilstrasse						
7101.5031.04	Anpassung Wasserleitung Englisberg an neue Transportleitung					428.95	
7101.5031.05	WV-Erschliessung Brauchernstrasse/Obere Halten			30'000.00			
7101.5031.06	Ersatz Wasserleitung Schulhausstrasse 41 - 51			70'000.00			
7101.5291.01	Vervollständigung Leitungskataster Wasser RESEAU	16'004.10					
7101.5291.02	Konzeptstudie Ersatz Wasserleitungen Englisberg						
7101.5291.03	Einführung Leitungskataster LKBE Wasser						
7101.5440.01	Darlehen an WANEZ GmbH, 1'000'000, 2021-2029						
7101.6310.01	Kantonsbeiträge						6'000.00
7101.6370.01	Grundeigentümerbeiträge						
72	Abwasserentsorgung			196'000.00		15'005.95	
720	Abwasserentsorgung			196'000.00		15'005.95	
7201	Abwasserentsorgung [Gemeindebetrieb]			196'000.00		15'005.95	
7201.5032.01	GEP-Massnahmen (1. Teil)						
7201.5032.02	Hochwasserentlastung Grossmatt						
7201.5032.03	Sanierung Meteorwasserleitung Englisberg Dorf			20'000.00			
7201.5032.04	Ersatz Regenabwasserleitung Niederhäusernstrasse			16'000.00			
7201.5032.05	GEP-Massnahmen (2. Teil)			30'000.00			
7201.5032.06	Teilersatz Kanalisation Bernstrasse						
7201.5032.07	Erschliessung Kanalisation Obermühlern			30'000.00			
7201.5032.08	Erschliessung Kanalisation Rainweg/Eggstrasse			100'000.00			
7201.5292.01	Machbarkeitsstudie Kanalisation Rainweg/Eggstrasse					15'005.95	
7201.5292.02	Regio-GEP ARA Bern Datenaufbereitung						
7201.5292.03	Einführung Leitungskataster LKBE Abwasser						
7201.5292.04	Überarbeitung GEP						
7201.6370.01	Grundeigentümerbeiträge						



Jahresrechnung 2023

Investitionsrechnung nach Funktionen

Konto	Investitionsrechnung Funktionale Gliederung IR	Rechnung 2023		Budget 2023		Rechnung 2022	
		Ausgaben	Einnahmen	Ausgaben	Einnahmen	Ausgaben	Einnahmen
74	Verbauungen	79'488.40	52'390.60	100'000.00	60'000.00	7'540.50	
741	Gewässerverbauungen	79'488.40	52'390.60	100'000.00	60'000.00	7'540.50	
7410	Gewässerverbauungen	79'488.40	52'390.60	100'000.00	60'000.00	7'540.50	
7410.5020.01	Sanierung Hochwasserschäden Neuhausgraben	79'488.40		100'000.00		7'540.50	
7410.6310.01	Kantonsbeiträge		40'055.90		33'000.00		
7410.6320.01	Gemeindebeiträge		12'334.70		27'000.00		
79	Raumordnung						
790	Raumordnung						
7900	Raumordnung allgemein						
7900.5290.01	Ortsplanungsrevision						
7900.5290.02	Einführung ePlan						



Jahresrechnung 2023

Investitionsrechnung nach Funktionen

Konto	Investitionsrechnung Funktionale Gliederung IR	Rechnung 2023		Budget 2023		Rechnung 2022	
		Ausgaben	Einnahmen	Ausgaben	Einnahmen	Ausgaben	Einnahmen
9	Finanzen und Steuern	52'390.60	137'823.50	60'000.00	581'000.00	6'000.00	172'954.95
	Netto Einnahmen	85'432.90		521'000.00		166'954.95	
99	Nicht aufgeteilte Posten	52'390.60	137'823.50	60'000.00	581'000.00	6'000.00	172'954.95
999	Abschluss	52'390.60	137'823.50	60'000.00	581'000.00	6'000.00	172'954.95
9990	Abschluss	52'390.60	137'823.50	60'000.00	581'000.00	6'000.00	172'954.95
9990.5900.01	Passivierte Einnahmen	52'390.60		60'000.00		6'000.00	
9990.6900.01	Aktivierte Ausgaben		137'823.50		581'000.00		172'954.95
	Total	190'214.10	190'214.10	641'000.00	641'000.00	178'954.95	178'954.95
	Gesamttotal	190'214.10	190'214.10	641'000.00	641'000.00	178'954.95	178'954.95



Jahresrechnung 2023

Investitionsrechnung nach Sachgruppen

Konto	Investitionsrechnung Sachgruppengliederung IR	Rechnung 2023		Budget 2023		Rechnung 2022	
		Ausgaben	Einnahmen	Ausgaben	Einnahmen	Ausgaben	Einnahmen
5	Investitionsausgaben	190'214.10		641'000		178'954.95	
50	Sachanlagen	121'819.40		581'000		157'949.00	
501	Strassen / Verkehrswege	28'343.20		150'000		66'276.90	
5010	Strassen / Verkehrswege	28'343.20		150'000		66'276.90	
6150.5010.12	Strassensanierungen 2019-2023	28'343.20		150'000		66'276.90	
502	Wasserbau	79'488.40		100'000		7'540.50	
5020	Wasserbau	79'488.40		100'000		7'540.50	
7410.5020.01	Sanierung Hochwasserschäden Neuhausgraben	79'488.40		100'000		7'540.50	
503	Übriger Tiefbau			318'000		428.95	
5030	Übrige Tiefbauten allgemein			22'000			
2170.5030.03	Landerwerb Sportplatz Parzelle BR90006			22'000			
5031	Tiefbauten Wasserversorgung			100'000		428.95	
7101.5031.04	Anpassung Wasserleitung Englisberg an neue Transportleitung					428.95	
7101.5031.05	WV-Erschliessung Brauchernstrasse/Obere Halten			30'000			
7101.5031.06	Ersatz Wasserleitung Schulhausstrasse 41 - 51			70'000			
5032	Tiefbauten Abwasserbeseitigung			196'000			
7201.5032.03	Sanierung Meteorwasserleitung Englisberg Dorf			20'000			
7201.5032.04	Ersatz Regenabwasserleitung Niederhäusernstrasse			16'000			
7201.5032.05	GEP-Massnahmen (2. Teil)			30'000			
7201.5032.07	Erschliessung Kanalisation Obermühlern			30'000			
7201.5032.08	Erschliessung Kanalisation Rainweg/Eggstrasse			100'000			
504	Hochbauten	430.80				30'630.10	
5040	Hochbauten	430.80				30'630.10	
2110.5040.03	Sanierung Kindergartendach	430.80				30'630.10	
506	Mobilien	13'557.00		13'000		53'072.55	
5060	Mobilien	13'557.00		13'000		53'072.55	



Jahresrechnung 2023

Investitionsrechnung nach Sachgruppen

Konto	Investitionsrechnung Sachgruppengliederung IR	Rechnung 2023		Budget 2023		Rechnung 2022	
		Ausgaben	Einnahmen	Ausgaben	Einnahmen	Ausgaben	Einnahmen
2120.5060.03	Rahmenkredit Umsetzung ICT-Konzept Schule Wald 2018-2023	13'557.00		13'000		389.80	
2170.5060.02	Sanierung Kinderspielplatz Schulanlage					52'682.75	
52	Immaterielle Anlagen	16'004.10				15'005.95	
529	Übrige immaterielle Anlagen	16'004.10				15'005.95	
5291	Wasserversorgung	16'004.10					
7101.5291.01	Vervollständigung Leitungskataster Wasser RESEAU	16'004.10					
5292	Abwasserentsorgung					15'005.95	
7201.5292.01	Machbarkeitsstudie Kanalisation Rainweg/Eggstrasse					15'005.95	
59	Übertrag an Bilanz	52'390.60		60'000		6'000.00	
590	Passivierungen	52'390.60		60'000		6'000.00	
5900	Passivierte Einnahmen	52'390.60		60'000		6'000.00	
9990.5900.01	Passivierte Einnahmen	52'390.60		60'000		6'000.00	



Jahresrechnung 2023

Investitionsrechnung nach Sachgruppen

Konto	Investitionsrechnung Sachgruppengliederung IR	Rechnung 2023		Budget 2023		Rechnung 2022	
		Ausgaben	Einnahmen	Ausgaben	Einnahmen	Ausgaben	Einnahmen
6	Investitionseinnahmen		190'214.10		641'000		178'954.95
63	Investitionsbeiträge für eigene Rechnung		52'390.60		60'000		6'000.00
631	Kantone und Konkordate		40'055.90		33'000		6'000.00
6310	Investitionsbeiträge von Kantonen und Konkordaten		40'055.90		33'000		6'000.00
7101.6310.01	Kantonsbeiträge						6'000.00
7410.6310.01	Kantonsbeiträge		40'055.90		33'000		
632	Gemeinden und Gemeindeverbände		12'334.70		27'000		
6320	Investitionsbeiträge von Gemeinden und Gemeindeverbänden		12'334.70		27'000		
7410.6320.01	Gemeindebeiträge		12'334.70		27'000		
69	Übertrag an Bilanz		137'823.50		581'000		172'954.95
690	Aktivierungen		137'823.50		581'000		172'954.95
6900	Aktivierte Ausgaben		137'823.50		581'000		172'954.95
9990.6900.01	Aktivierte Ausgaben		137'823.50		581'000		172'954.95
	Total	190'214.10	190'214.10	641'000	641'000	178'954.95	178'954.95
	Gesamttotal	190'214.10	190'214.10	641'000	641'000	178'954.95	178'954.95